Anderten · Bemerode · Döhren · Kirchrode · Laatzen · Mittelfeld · Kronsberg · Wülferode

# KRONSBERG NACHRICHTEN

Freitag, 2. Februar 2024
Ausgabe 02 – 59. Jahrgang
www.kronsberg-nachrichten.de

Fahrschule B. Neiseke
Inh. Timo Neiseke
Namedorfstraße 6
Tel. 52 12 33
Großer Hillen 29
Tel. 52 48 32 88
Mobil (0163) 510 98 16
www.fahrschule-neiseke

Schievink
Orthopädie-Schuhtechnik • Sanitätshaus
... immer einen Schritt voraus
Hildesheimer Str. 6
30169 Hannover
Tel. (0511) 64 22 02 90
www.schievink.com

WINTER HAUSTECHNIK
Wärme :: Wasser :: Licht :: Ambiente
Zum Großen Freien 27
31275 Lehrte
Telefon 05132 6660
www.winter-haustechnik.com

ORIGINAL KYTARO
IHR GRIECHE
Wülferoder Straße 8
Telefon 52 52 52

Scheiben-Doktor
www.scheiben-doktor.de
Die erste Wahl bei Qualität, Service und Sicherheit!
Lüneburger Str. 16
30880 Laatzen
Tel. (05102) 93 07 93
h-laatzen@scheibendoktor.de

30 Jahre Seniorenwerk
Seniorenwerk Ambulant
Brabeckstraße 153
30539 Hannover
0511 80601935
Seniorenwerk Am Gutspark
Am Gutspark 1
30539 Hannover
0511 8988050
www.seniorenwerk.de

Bitte lesen Sie auch unseren Text auf S. 6

VP VON POLL IMMOBILIEN
VP VON POLL IMMOBILIEN
Gutschein
für eine exklusive und professionelle Marktpreiseinschätzung Ihrer Immobilie.
Eine erste Einschätzung Ihrer Immobilie finden Sie hier:
T.: 0511 - 44 98 963 0
hannover@von-poll.com
Shop Hannover-Mitte | Schiffgraben 48 | 30175 Hannover
Shop Hannover-Kirchrode | Tiergartenstraße 122 | 30559 Hannover
Leading REAL ESTATE COMPANIES OF THE WORLD
www.von-poll.com/hannover

## Sternsinger sammeln über 10.000 €

*Pfarrei Heilige Engel, Hannover-Kirchrode*

**Glänzende Kronen, schmucke Gewänder und ein wichtiger Auftrag: den Segen Gottes zu den Menschen bringen und Spenden für Kinder in Amazonien und weltweit sammeln.**

37 Kinder und Jugendliche waren 5 Tage lang in Kirchrode, Bemerode und Wülferode königlich verkleidet als Sternsinger unterwegs. Erstmals seit der Coronapandemie konnten sie ihre Lieder und Texte wieder in den Haushalten vortragen, oftmals vor der Krippe und dem geschmückten Tannenbaum. Für viele der jungen SternsingerInnen war dies eine neue und schöne Erfahrung. Aus Coronazeiten hat sich der öffentliche Auftritt auf den Wochenmärkten in Kirchrode und Bemerode etabliert, wo auch Menschen erreicht werden, die die Sternsinger sonst nicht auf dem Schirm haben. Das Vinzenzkrankenhaus, das Hospiz Luise, die Seniorenresidenz Am Gutspark sowie erstmals der Heinemanhof freuten sich über den Besuch und den Segen der Sternsinger. Auch an drei Grundschulen wurde fleißig gesungen und gesammelt, so dass die stattliche Summe von 10.827,19 € an das Kindermissionswerk überwiesen werden kann. Die Spenden werden in diesem Jahr besonders für Projekte verwendet, die Familien der Ureinwohner rund um den Amazonas stärken und den Regenwald schützen. Das kommt nicht nur den Menschen dort zugute, sondern auch uns hier in Hannover, denn ein intakter tropischer Regenwald ist als „Grüne Lunge“ auch für unser Klima mit verantwortlich.

House of Kahlmeyer
Gardinen & Polsterwerkstätten
Hannover-Döhren · Fiedelerplatz 3
Tel. 0511-83 00 58 + 55 27 25 · Fax 56 36 47 04
Öffnungszeiten:
Mo. – Fr. 10.00 – 13.00 Uhr
Di., Do., Fr. 15.00 – 17.30 Uhr
Mittwoch Nachmittag geschlossen
Samstag Termine nach Vereinbarung
Dekorationsstoffe
Designböden
Sonnenschutz
Stilgarnituren
Polsterstoffe
Teppichböden
Fine Valdes · JAB Anstoetz Flooring · Gardisette · Soleil Bleu · Chivasso · JAB Anstoetz · Carlucci di Chivasso

Sofa LOFT
www.sofaloft.de
Jordanstr. 26 + Hannover-Südstadt
Sofas + Stühle + Betten + Esstische + Accessoires + Leuchten + Sessel

WIR LIEFERN JETZT AUCH! ONLINE BESTELLEN UNTER:
www.noosou-liefert.de
noosou
fresh asian kitchen

HEISKO ELEKTRO
Ausführung sämtlicher Elektroarbeiten
Meisterbetrieb
Brabeckstraße 7
30559 Hannover
Tel.: 87 46 899

# Square Dance bei den Hannover Hearties

**Zeit für ein neues Hobby, das Bewegung, Spaß und Geselligkeit verbindet? Willkommen bei den Hannover Hearties! Wenn du auf der Suche nach einer lustigen und geselligen Art bist, um fit zu bleiben und neue Leute kennenzulernen, dann bist du hier genau richtig.**

Square Dance ist eine traditionsreiche Tanzform, die seit Jahrhunderten Menschen auf der ganzen Welt begeistert. Die Hannover Hearties sind eine leidenschaftliche Gruppe von Square Dance-Fans, die sich regelmäßig treffen, um gemeinsam zu tanzen und Spaß zu haben.

Unsere Square Dance-Abende sind der perfekte Ort, um sich zu entspannen und den Alltagsstress hinter sich zu lassen. Hier kannst du in einer freundlichen und unterstützenden Umgebung tanzen, egal ob du schon Erfahrung hast oder gerade erst anfängst.

Unsere erfahrenen Caller sorgen dafür, dass jeder die Schritte schnell und einfach lernen kann. Wir bieten verschiedene Kurse für alle Level an, so dass jeder die Möglichkeit hat, sich zu verbessern und zu wachsen.

Und das Beste daran? Square Dance ist nicht nur ein toller Weg, um fit zu bleiben und sich zu entspannen, sondern auch eine wunderbare Möglichkeit, neue Freunde zu finden und eine Gemeinschaft von Gleichgesinnten kennenzulernen.

Also, worauf wartest du noch? Komm zu den Hannover Hearties und erlebe den Spaß und die Freude des Square Dance! Wir freuen uns darauf, dich kennenzulernen und gemeinsam zu tanzen. Schnupperstunden finden jeweils um 19.00 Uhr im Freizeitheim Döhren, An der Wollebahn 1, 30519 Hannover am 06.03., 20.03. und 27.03.2024 statt.

Nähere Informationen bekommst du unter der Telefon-Nr. 0171 48 130 79.

Wir kaufen
Gold · Silber · Altgold · Zahngold · Schmuck
Ihr Gold wird Bargeld
SERHANO'S JUWELIER
Mo. bis Sa. 8 - 18 Uhr
Tiergartenstraße 93
(neben der Sparkasse in Kirchrode), Tel. 0176-413 58 199

## 8. FEBRUAR

*16.00 Uhr*

**Bilderbuchkino: Käpten Knitterbart und seine Bande**

*Käpten Knitterbart ist der wildeste aller Piraten. Niemand ist vor seiner Bande sicher. Aber ein Schiff hätte er besser vorbeifahren lassen sollen. An Bord ist nämlich ein kleines Mädchen namens Molly.*

*Für alle Kinder ab 4 Jahren, der Eintritt ist frei.*

*Stadtbibliothek Kleefeld Rupsteinstr. 6/8, 30625 Hann.*

## 15. FEBRUAR

*20.00 Uhr*

**La Royal Tango / Konzert und es darf getanzt werden!**

*Ein leidenschaftliches und virtuoses, international besetztes Quintett. Hier verschmilzt klassische Eleganz mit der Intensität des Tango Argentino. Das Publikum wird auf eine klangliche Reise mit Raffinesse entführt. Eintritt frei.*

*Hölderlin Eins, Hölderlinstr. 1, 30625 Hannover*

Anzeige

# SofaLoft – das größte Wohnzimmer Hannovers

**Der erste Eindruck: Aus der einstigen Fabrik lassen sich fantastische Räume mit Loftcharakter gestalten. Genau das hat das SofaLoft-Team auch gemacht. Lichtdurchflutete, klar strukturierte Räume bieten das perfekte Ambiente, um Wohnwelten in Szene zu setzen.**

Gemütlich wie ein Wohnzimmer, geräumig wie eine Lobby. Wer hier eintritt, kann Stoffe fühlen, Sitzkomfort testen und authentische Verkäufer treffen, die leidenschaftlich gern beraten. Geschmackvoll arrangiert, mit passenden Accessoires und Farben umgeben – so wird Gutes rund ums Wohnen, Schlafen und Speisen geboten.

Viele Einzelstücke und außergewöhnliche Möbel, die es anderswo so kaum gibt, finden ihre Liebhaber. Und das zu einem äußerst fairen Preis-Leistungs-Verhältnis. Der Anschluss an eine große Einkaufskooperation ermöglicht günstige Konditionen. Die Wohnideen erstrecken sich über drei Etagen. Das ist Platz genug zum Probieren und Aussuchen. Einfach Zeit mitbringen und zwischendurch einen guten Kaffee an der gemütlichen Theke genießen. Das SofaLoft ist alles, aber kein typisches Möbelhaus.

Wer Kultur mag, wird das SofaLoft für sein anspruchsvolles Programm lieben. Immer donnerstags läuft im hauseigenen Kino ein aktueller Kinofilm (20 Uhr). Das SofaLoft bietet lokalen und überregionalen Künstlern eine schöne Bühne für Theater, feine Ausstellungen, Kabarett und Konzerte. Firmen mieten die Räume gern für Betriebsfeiern oder Präsentationsveranstaltungen an, die sich mit einem Kulturprogramm und gutem Catering im SofaLoft kombinieren lassen. Das Team kümmert sich auch hier um perfekte Locations und professionelle Betreuung.

Sofa LOFT Wohnen Schlafen Speisen.

**SofaLoft Hannover GmbH & Co.KG**

Das SofaLoft eröffnete 2007 in einer ehemaligen Porzellanfabrik. Das Einrichtungshaus hat Schönes für alle Wohn- und Lebensbereiche sowie für Deko und Tischkultur. Das SofaLoft ist auch für Kulturfans eine der spannendsten Adressen Hannovers.

*Jordanstraße 26*
*30173 Hannover*
*Telefon (0511) 807 07 0*
*info@sofaloft.de*
*www.sofaloft.de*

*Öffnungszeiten:*
*Mo-Fr 10-19 Uhr*
*Sa 10-18 Uhr*

Anzeige

# Mehr Wohlfühlmomente mit Feel Good Yoga

**In unserem Leben sollte es viel mehr Wohlfühlmomente geben. Dennoch genau diese Momente nehmen wir im Alltag sehr oft gar nicht wahr. Zu viel Stress und Negativität um uns herum lässt es leider nicht zu. Die Folgen dessen merken wir meistens viel zu spät: die körperlichen Schmerzen, die Lustlosigkeit, sogar eine Krankheit.**

Es braucht aber gar nicht so viel, um das zu ändern: ein tiefer und bewusster Atemzug in den Bauch, ein kurzes Innehalten, ein Lächeln.

Mit meinem Feel Good Yoga Kurs setze ich auf die gut erprobten Atem- und Bewegungsübungen (Asanas), die auch mir geholfen haben, in besonders schweren Momenten meines Lebens den Fokus auf das Positive zu richten.

Mein Yoga Kurs ist für diejenigen, die sich wünschen, ihre Beweglichkeit und Flexibilität deutlich zu verbessern, die körperlichen Schmerzen bedingt durch Muskelverspannungen zu reduzieren, Konzentration und Stressresistenz im Alltag zu erhöhen, innere Balance und Selbstvertrauen zu festigen, zu mehr Energie und Lebensfreude zu gelangen.

Nutzen Sie Ihre erste kostenlose Probestunde, ich freue mich auf Sie!

*Asta Mazeliene*

# Der Imkerverein Hannover-Süd spendet 200 Gläser Honig an die DRK-Lebensmittelausgabe

*Von rechts: Sandra Rauser, Leiterin Lebensmittelausgabe, Birger Fritz, 1. Vorsitzender, Martin Weber, 2. Vorsitzender, Gabriele Jakob DRK-Vorsitzende*

**Der 1. Vorsitzende Birger Fritz und der 2. Vorsitzende Martin Weber vom Imkerverein kamen persönlich vorbei, um sich die Lebensmittelausgabe anzuschauen und die Spende zu übergeben.**

Im Gespräch haben wir erfahren, dass der Verein inzwischen 450 Mitglieder hat, die weit über die Grenzen von Hannover verteilt sind. Dort steht Zusammenhalt und Menschlichkeit an erster Stelle, aus diesem gelebten und freundschaftlichen Miteinander ist auch die Idee mit der Honigspende für unsere DRK-Lebensmittelausgabe in Mittelfeld entstanden, um unser wichtiges Engagement im Stadtbezirk Döhren-Wülfel zu unterstützen!

Der DRK-Ortsverein Döhren-Wülfel sagt Danke für die großzügige Honigspende für unsere Lebensmittelausgabe.

*Gabriele Jakob*

Rechtsanwälte Petri-Kramer & Kollegen

Fachanwälte für ■ Arbeitsrecht ■ Sozialrecht ■ Medizinrecht

Arbeitsrecht (Kündigungen, Abfindung, Lohnansprüche, Überstunden, Zeugnis, Betriebliches Eingliederungsmanagement, etc.), Sozialrecht (Betriebsprüfungen, Statusfeststellungsverfahren, Elternunterhalt, Beitragsrecht, Kranken-, Renten-, Arbeitslosen-, Pflege-, Unfallversicherung, Arbeitsunfall und Berufskrankheiten, Erwerbsminderung, Berufsunfähigkeit, Schwerbehinderung, Elternunterhalt, Medizinrecht, private Kranken-, Unfall- u. Berufsunfähigkeitszusatzversicherung, u.a. Näheres zu uns, den Tätigkeiten und der Kanzlei finden Sie unter www.petri-kramer.de

Wülferoder Str. 51
30539 Hannover

Telefon (0511) 54 22 45-0
Mail: kanzlei@petri-kramer.de

Dirk Lockstädt Haar-Team
Großer Hillen 20 · 30559 Hannover · **Tel. (0511) 51 23 56**
kirchrode@haarteam-lockstaedt.de
www.haarteam-lockstaedt.de
Öffnungszeiten: Di-Fr: 8.00-18.00 Uhr · Sa: 8.00-13.00 Uhr

## SCHREBERJUGEND

**Street-Dance für Kinder und Jugendliche**

*Die Schreberjugend veranstaltet vom 8. bis 10. März eine Trainingsfreizeit für alle tanzbegeisterten Kinder und Jugendlichen im Alter von sieben bis fünfzehn Jahre.*

*Die Freizeit findet in der Eichenkreuzburg bei Bissendorf statt und kostet mit Übernachtung und Vollverpflegung € 50,00 – Ermäßigungen sind möglich. Es wird „Street-Dance“ mit PomPons, Püscheln, Bändern, Leuchtstäben oder Tüchern (Tanzgeräte werden kostenlos gestellt) trainiert. Die Betreuung erfolgt durch ausgebildete Mitarbeiterinnen der Schreberjugend. Wer einmal an einem Probetraining teilnehmen möchte, kann dieses unverbindlich und kostenlos donnerstags von 17.15 bis 18.15 Uhr im Nachbarschaftstreff List NordOst an der Gottfried-Keller-Straße 1/3.*

*Mehr Informationen gibt es unter 0511 / 88 24 84 oder mail@schrebers.de.*

## 24. FEBRUAR

*10.00 - 12.00 Uhr*

**Der Kindergarten der St. Johannis Kirchengemeinde in Bemerode organisiert bereits seinen 13. Secondhand-Kommissionsbasar**

*Ein Teil der Einnahmen kommt den Kindern der Kita St. Johannis zugute. Die gesamte Organisation des Basares erfolgt durch ein Team aus ehrenamtlichen Helfer*innen. Verkauft werden gut erhaltene und vorsortierte Kinderkleidung für den kommenden Herbst/Winter ab Größe 98 bis Größe 176, Schuhe, Bücher, & Spielsachen. Diesjähriges Sonderthema: „Konfirmation & Kommunion“. Alles ist nach Größen und Themen auf die Räume aufgeteilt. Für das leibliche Wohl gibt es Kaffee, Kuchen und Sekt.*

*Gemeindehaus St. Johannis Bemerode, Brabeckstraße 128, 30539 Hannover*

Anzeige

*Lesung für die Kulturinitiative Döhren-Wülfel:*

# Bei Simon Benne sind alle guten Dinge vier

**Mit so viel Interesse hatten die Organisatoren nicht gerechnet. Als die Zahl der vorgemerkten Eintrittskarten deutlich an die 100 ging, gerieten die Vorstandsmitglieder der Kulturinitiative Döhren-Wülfel-Mittelfeld (KI) ins Schwitzen.**

Für derartig viele Menschen war der eigentlich gebuchte Raum im Freizeitheim Döhren viel zu klein. Nun musste schnellstens ein neuer Veranstaltungsort gesucht werden. Denn Simon Benne sollte für die Döhrener aus seinen gesammelten Glossen und Anekdoten lesen.

KELLNER BAU
... das Original
☎ (05 11) 83 12 89

Die Döhrener Auferstehungsgemeinde sprang gerne ein und öffnete ihr Gotteshaus für die Aktion. Die KI-Vorsitzende Maria Hesse bedankte sich deshalb zu Beginn herzlich bei der Kirchengemeinde für die spontane Hilfe. Letztendlich füllten dann sogar, so Dr. Christian Vogel von der Kulturinitiative, „an die 200 Besucher“ die Kirchenbänke und lauschten gespannt den humorvollen Geschichten des HAZ-Redakteurs und Buchautors Simon Benne Mitte Januar.

Seit rund 20 Jahren beschäftigt sich Simon Benne als Journalist unter anderem mit der hannoverschen Historie. Dafür wurde er vom Heimatbund bereits mit den Cord-Borgentrick-Stein ausgezeichnet. Thema des Abends waren allerdings seine humorvollen Geschichten, die unter der Rubrik „Lüttje Lagen“ regelmäßig in der Hannoverschen Allgemeinen veröffentlicht werden Als Vater von vier Kindern gab es da viel zu erzählen. Entsprechend betitelte er sein Buch, in dem diese Anekdoten zusammengefasst sind, mit „Alle guten Dinge sind vier.“

Bennes natürliche Art zu erzählen kam bei den Döhrener an. Mit Lachen und Applaus belohnte das gespannt lauschen Publikum den Autor immer wieder. Simon Benne sparte dann selbst nicht mit Komplimenten an seine Gastgeber. „Döhren ist ein kultureller Hotspot“, sagte er.

ALTER BAHNHOF ANDERTEN
An der Bahn 2 · 30559 Hannover · Tel. 0511-59 17 10
www.Alter-Bahnhof-Anderten.de · bahnhofAnderten@web.de

Musik, Musik, Musik...

Samstag, 3.2.2024, Beginn ca. 20.00 Uhr
**Mrs. King & her Jewels**
Andreas Bock, zweimaliger German Blues Award Gewinner, präsentiert mit „Mrs King & her Jewels“ eine brandheiße Formation um die charismatische Sängerin Meike König! König ist eine sensible große Stimme, die es aber auch schafft, raue und herbe Töne anzustimmen und somit locker die Bühne zu rocken. Im Stil von Etta James oder Bessie Smith reicht ihr Programm von Blues, Boogie Woogie, Soul bis hin zu Rock `N Roll. Tanzen und mitmachen ist ausdrücklich erwünscht. Ihre Juwelen Marius Labsch aus Hildesheim am Piano, Bluesharper Frank Rihm aus Bremen und Andreas Bock aus Jeinsen am Schlagzeug sind erstklassige Musiker, die Unterhaltung auf höchsten Niveau bieten.

Samstag, 10.2.2024, Beginn ca. 20.00 Uhr
**Nimm 3**
Nimm 3 gehört zum Bahnhof wie das Jägerschnitzel!!!!! Und wer kennt sie nicht???? Nimm 3 sind ein Trio für die volle musikalische Dröhnung. Keine Neue Deutsche Welle oder irgendwas anderes Weichgespültes. Sondern echter Rock & Blues, Rock ´n Roll, Blues und auch den einen oder anderen Country & Western-Song. Klar sein sollte übrigens sowieso, dass hier keine Stümper oder übermütigen Lehrlinge am Werk sind – wir haben reichlich Erfahrung nach mehr als 40 Jahren Bühnenpräsenz in diversen Bands in der Hauptstadt des Hard Rock Hannover.

Samstag, 17.2.2024, Beginn ca. 20.00 Uhr
**Achtung – neu bei uns!! Stef Rosen Trio**
Stef Rosen ist ein Gitarrist und Sänger aus Berlin, Deutschland. Er gilt als einer der innovativsten und authentischsten Bluesspieler, die in den letzten Jahrzehnten in Europa entstanden sind. Seine Art zu komponieren, zu spielen und zu arrangieren ist inspiriert vom gefühlvollen Electric Blues der 70er Jahre, aber auch vom Akustik-Blues der späten 20er Jahre. Er betrachtet die Tradition dieser Musik mit einer persönlichen und respektvollen Haltung. Er ist als Solokünstler und mit Bands in Blues-Clubs, Festivals und Blues-Tanzveranstaltungen auf der ganzen Welt aufgetreten, von New York bis Seoul.

Freitag, 26. Januar, Beginn ca. 20.00 Uhr
**Bluegrass und Oldtime Sesson**
Wie jeden letzten Freitag im Monat auch am 26. Bluegrass und Oldtime Sesson. Es kostet keinen Eintritt, es geht auch kein Hut rum. Es treffen sich locker Menschen, die Spaß haben, Musik zu machen. Testet einfach mal aus, ob es Euch Spaß macht!

Anzeige

# Galasitzung „Döhren Alaaf“ am 10. Februar 2024

*Funkenartillerie Blau-Weiss, Batterie Süd, Hannover-Döhren e.V.*

**Der Regionspräsident der Region Hannover, Steffen Krach, wird neuer Träger des Ordens „humoris causa“ der Funkenartillerie Blau-Weiss, Batterie Süd, Hannover-Döhren e.V. In wenigen Tagen erreicht das närrische Treiben auch in Hannovers Narrenhochburg Döhren seinen Höhepunkt. Beginnen werden die „Tollen Tage“ am Samstag, den 10. Februar um 19.11 Uhr mit der großen Galasitzung „DÖHREN ALAAF“.**

Unter den wachsamen Augen seiner Tollität Prinz Michael IV. von Döhren werden über 100 Aktive der Funkenartillerie Blau-Weiss wieder ein buntes Feuerwerk der Narretei mit Tanz, Gesang und Büttenreden zünden. Eine launige und stimmungsvolle Karnevalssitzung ist also garantiert. Höhepunkt des Abends wird sicherlich die Verleihung des Ordens „humoris causa“ an den Regionspräsidenten Steffen Krach sein. Die Laudatio hält der Träger des Ordens „humoris causa“ aus dem Vorjahr Steffen Müller, der Geschäftsführer von Radio 21.

Freuen Sie sich auf einen ausgelassenen Abend in einem festlichen Rahmen mit vielen Überraschungen im Hangar No.5, in Wülfel. Nach der Sitzung wird bis in den frühen Morgen geschwoft. Karten sind noch im Vorverkauf erhältlich, aber die Auswahl ist nicht mehr riesig. Karten gibt es über die Telefon Hotline 0511-65 52 39 72 oder der Vorverkaufsstelle „Schönes & Feines“, Ziegelstr. 15, Döhren, Tel.: (0511) 8 66 98 55. Einen Tag später, am Sonntag, den 11. Februar lädt die Jugendabteilung der Blau-Weissen um 15.11 Uhr zum Kinderkarneval im Hangar No.5 ein. Wie in den Vorjahren wird es wieder einen bunten Mix aus Tanz, Musik und Spiel geben, bei dem sich Prinzessinnen, Piraten, Benjamin Blümchen, Bob der Baumeister und Pippi Langstrumpf oder Feuerwehrmann Sam mit ihren Freunden so richtig austoben können. Kids haben freien Eintritt, für Erwachsene kostet das Vergnügen 5,00 Euro. Diese Karten gibt es nur an der Tageskasse. *RD*

Anzeige

# Anspruch auf frühestmöglichen Ersatzflug bei Flugannullierung

**Der Bundesgerichtshof (BGH) hat mit einem Urteil vom 10.10.2023 – Az. X ZR 123/22 entschieden, dass Fluggesellschaften, die – auch wegen eines außergewöhnlichen Ereignisses – einen Flug annullieren, dem Fluggast einen frühestmöglichen Ersatzflug anbieten müssen. Anderenfalls bestehen für die Fluggäste Ausgleichsansprüche.**

Die europäische Fluggastrechteverordnung (FluggastrechteVO) erfasst alle Flüge, die von einem Flughafen aus dem Gebiet der Europäischen Union (EU) starten. Die dies gilt unabhängig davon, ob die ausführende Fluggesellschaft ihren Sitz in der EU hat. Zudem werden sämtliche Flüge erfasst, die aus einem Drittstaat zu einem Flughafen auf dem Gebiet der EU starten und von einer Fluggesellschaft der EU durchgeführt werden.

Bei einer Flugannullierung im Sinne von Art. 5 der FluggastrechteVO haben Fluggäste Anspruch auf Unterstützungsleistungen nach Art. 8 der Verordnung, d. h. einen Anspruch auf Erstattung des Flug-/Ticketpreises oder den Anspruch auf eine Ersatzbeförderung. Je kurzfristiger der Flug annulliert wird, umso wahrscheinlicher ist es, dass die Fluggesellschaft eine Entschädigung zahlen muss. Grundsätzlich erhält ein Fluggast eine Ausgleichszahlung gemäß Art. 7 Abs. 1 der Verordnung, wenn die Fluggesellschaft ihn weniger als 14 Tage vor dem Flug über die Annullierung informiert. Eine Fluggesellschaft kann sich entlasten und muss keine Ausgleichszahlung leisten, wenn außergewöhnliche Umstände, z. B. Streik der Flugsicherung oder des Flughafenpersonals, Unwetter und Sperrungen des Luftraums, vorliegen.

In dem von dem BGH entschiedenen Fall ging es um einen planmäßig am 08.01.2020 durchzuführenden Flug von Reykjavik nach München, der aufgrund einer Blizzardwarnung annulliert worden war. Die Fluggäste erreichten ihr Ziel in München mit einem Ersatzflug am 10.01.2020. Die Klägerin klagte aus abgetretenem Recht auf eine Ausgleichszahlung, weil die betroffenen Fluggäste nicht schnellstmöglich befördert worden waren. Eine Ersatzbeförderungsmöglichkeit habe bereits am 09.01.2020 bestanden.

Das Amtsgericht Erding hat die auf Ausgleichszahlung in Höhe von 800,00 EUR gerichtete Klage abgewiesen. Die hiergegen gerichtete Berufung der Klägerin ist erfolglos geblieben. Das Landgericht Landshut als Berufungsgericht ist zu dem Ergebnis gelangt, dass die Klägerin keinen Anspruch auf Ausgleichszahlungen habe. Die Beklagte könne sich auf das Vorliegen eines außergewöhnlichen Umstandes gemäß Art. 5 Abs. 3 der FluggastrechteVO berufen. Die in Rede stehende Annullierung sei auf außergewöhnliche Umstände zurückgegangen, da für die Beklagte nicht beherrschbare, extreme Wetterbedingungen zu einer Schließung der Fluggastbrücken geführt hätten. Die Beklagte hätte die Annullierung des Fluges auch nicht vermeiden können, wenn alle zumutbaren Maßnahmen ergriffen worden wären.

KELLNER BAU
... Kompetenz am Bau.
☎ (05 11) 83 12 89

Nach dem Urteil des BGH vom 10.10.2023 hält diese Auffassung der rechtlichen Überprüfung nicht stand. Der X. Zivilsenat hat zunächst klargestellt, dass die Wetterbedingungen als außergewöhnliche Umstände im Sinne des Art. 5 Abs. 3 der FluggastrechteVO einzustufen waren. In einem solchen Fall habe das Luftfahrtunternehmen alles ihm Mögliche und Zumutbare zu tun, um die negativen Folgen für die Fluggäste möglichst gering zu halten.

Entgegen der Auffassung des Berufungsgerichts sei die beklagte Fluggesellschaft gehalten, zu anderweitigen Möglichkeiten eine Ersatzbeförderung auch dann vorzutragen, wenn mit diesen eine Verspätung von mindestens drei Stunden gegenüber dem ursprünglichen Zeitplan ebenfalls nicht zu vermeiden gewesen wäre.

Ein Fluggast habe nach der FluggastrechteVO einen Anspruch auf frühestmögliche anderweitige Beförderung durch einen Ersatzflug, wenn dies der Fluggesellschaft zumutbar ist. Es genüge nicht irgendein Ersatzflug, nur weil eine dreistündige Verspätung nicht aufzuholen sei, um von der Entschädigungspflicht frei zu werden. Der Begriff des „Ersatzfluges“ sei nämlich nicht nur auf solche Flüge beschränkt, die die Passagiere mit weniger als drei Stunden Verspätung ans Ziel bringen. Hieraus folgt nach Ansicht des BGH, dass eine Fluggesellschaft nur dann von der Zahlung eine Ausgleichsleistung nach Art. 7 der FluggastrechteVO befreit ist, wenn sie ihre Obliegenheit zur Beschaffung eines Ersatzfluges gegenüber den Fluggästen erfüllt hat. Die Fluggesellschaft müsse daher im gerichtlichen Verfahren näher darlegen, welche Möglichkeiten der Ersatzbeförderung bestanden und welche Maßnahmen sie ergriffen habe.

Der konkrete Rechtsstreit war noch nicht zur Endentscheidung reif, da den Feststellungen des Berufungsgerichts nicht zu entnehmen war, ob die Beklagte die Möglichkeit hatte, mit zumutbaren Maßnahmen für eine frühere Ankunft der Fluggäste am Endziel zu sorgen. Die Sache ist daher zu neuer Verhandlung und Entscheidung an das Berufungsgericht zurückverwiesen worden.

Mit dieser Grundsatzentscheidung hat der BGH die Fluggastrechte nach der EU-Verordnung einmal mehr gestärkt. Fluggesellschaften müssen somit sicherstellen, dass ihre Passagiere trotz Annullierung des ursprünglichen Fluges so schnell wie möglich an ihr Ziel gelangen.

*Dagmar Borne*
*Rechtsanwältin*

BAUMGARTE & KOLLEGEN
Rechtsanwälte | Notar | Fachanwälte
Peter Baumgarte
Rechtsanwalt und Notar
Dagmar Borne
Rechtsanwältin
Carsten Morbitzer
Rechtsanwalt
Fachanwalt für Verkehrsrecht
Gordon Kmiec
Rechtsanwalt
Fachanwalt für Miet- und Wohnungseigentumsrecht
Lange-Hop-Straße 158
30539 Hannover-Bemerode
Tel. (0511) 95 47 50
Fax (0511) 95 47 599
info@baumgarte-recht.de
www.baumgarte-recht.de
Bürogemeinschaft mit Baumgarte & Kollegen

Rechtsanwaltskanzlei Gramm
Ihr Rechtsanwalt und Strafverteidiger in Hannover
SASCHA GRAMM
Lange-Hop-Straße 158 · 30539 Hannover
Telefon: 0511 - 450 196 60
Telefax: 0511 - 450 189 60
info@gramm-recht.de · www.gramm-recht.de
Familienrecht · Strafrecht · Arbeitsrecht
Termin innerhalb 48 Stunden · Rückrufgarantie · individuelle Betreuung

WWW.HEISKO-ELEKTRO.DE

Kfz-Werkstatt Glawatz
Reparaturen aller Fahrzeuge
IDK Innung des Kfz-Technikerhandwerks Niedersachsen-Mitte
Meisterbetrieb der Kfz-Innung
• Inspektionsarbeiten
• Karosseriearbeiten
• Lackierarbeiten
• Diagnosearbeiten
• Klimaanlagenservice
• TÜV und AU-Abnahmen
• Reifeneinlagerung
• Autoglasarbeiten
Bergstraße 5c · 30539 Hannover-Bemerode
Telefon (05 11) 52 12 44 · kfz-glawatz.de

## 7. FEBRUAR

*20.00 Uhr*

**Vortrag: Grüne Insel Irland**

*Atemberaubende Landschaften, spannende Geschichten, vielfältige Kultur und überhaupt eine spektakuläre Küstenlandschaft stellt der Reisefotograf Georg Berthold aus Bemerode in seinem Powerpoint-Vortrag über die Grüne Insel Irland vor.Mit dem Besuch Dublins, Hauptstadt der Republik Irland, sorgt auch der Besuch des Storehouse der Guinness-Brauerei mit einer fesselnden Ausstellung der 200-jährigen Brautradition für eine gute Einstimmung. Geschichte und Gegenwart werden in Kilkenny und dem Rock of Cashel, einer gewaltigen mittelalterlichen Burganlage, und in Killarny lebendig. Eine der schönsten Küstenstraßen der Welt, der Ring of Kerry, führt an steil herabfallenden Klippen, zerklüfteten, malerischen Buchten und kleinen Stränden vorbei. Über die berühmte Halbinsel Dingle mit einer atemberaubenden Landschaft geht es zu den Klippen von Moher, eine bis zu 200 m hohe Steilküste und weiter nach Galway und von dort in die von Bergen und Seen geprägte, wildromantische Landschaft Connemaras.*

*Erleben Sie einen Bericht, der die facettenreiche Schönheit der Grünen Insel vorstellt. Genießen Sie den Vortrag bei einem Glas Whiskey oder einem anderen Getränk.*

*Ort: Alte Schule Wülferode*

*Kosten: Eintritt frei, um eine Spende wird gebeten.*

Anzeige

# Helau und Alaaf in Wülferode

*TSV Wülferode lädt zur Faschingsfeier ein*

**Der TSV Wülferode freut sich, auch in diesem Jahr wieder eine fröhliche Faschingsfeier durchführen zu können. Angesichts des mal wieder trüben Winters wächst ohnehin das Bedürfnis, die dunkle Jahreszeit mit einem bunten, ausgelassenen Fasching hinter sich zu lassen und den Frühling einzuläuten.**

Witzige, ausgefallene, interessante Kostüme sind dabei natürlich immer wieder ein besonderes Highlight, aber natürlich keine Pflicht. Auf den Spaß kommt es an und den hatten wir in den vergangenen Jahren ja durchaus dabei, zumal bei guter Musik Bewegung in die Sache kommt. Selbstverständlich ist man wie immer offen für Besucher aus den Nachbargemeinden. Am Samstag, 10. Februar 2024, ab 20.00 Uhr verwandelt sich die Sporthalle an der Kirchbichler Str. 6 (neben der Feuerwehr) wieder zur närrischen Partyhochburg.

Eingeladen sind alle, die Spaß am Fasching, witzigen Kostümen und viel Tanz und Musik haben. Eintritt 5 €.

Anzeige

# VON POLL IMMOBILIEN Experte Christian Neteler gibt Tipps für den Notartermin

**Christian Neteler ist Immobilienexperte aus Leidenschaft und betreut den VON POLL IMMOBILIEN Shop in Hannover seit nunmehr 8 Jahren. Durch die langjährige Erfahrung sind Christian Neteler und sein Team ausgesprochene Kenner des regionalen Marktes und vor Ort bestens vernetzt.**

Haben Kaufinteressenten ihre Wunschimmobilie gefunden, so trennt sie nur noch der Notartermin vom Einzug in ihr neues Zuhause. Denn die Beurkundung durch einen Notar ist in Deutschland verpflichtend – nur mit Abschluss eines notariellen Kaufvertrages ist der Immobilienerwerb rechtskräftig. Sobald sich Käufer und Verkäufer auf einen Kaufpreis geeinigt haben, führt der nächste Schritt zum Notar.

Bevor es zum Notar geht, sollten vorab alle wesentlichen Aspekte der Immobilientransaktion geklärt werden. An erster Stelle stehen dabei der Kaufpreis, die Zahlungsmodalitäten, der offizielle Übergabetermin sowie eventuelle Verbindlichkeiten seitens des Verkäufers. Darunter fallen beispielsweise das Nießbrauch- und Erbbaurecht sowie Hypotheken oder Grundschulden.

Sind diese Punkte geklärt, kann der Notartermin stattfinden. Dafür sollten sowohl Käufer als auch Verkäufer ein gültiges Ausweisdokument sowie ihre Steuer-Identifikationsnummer bereithalten. Der Verkäufer sollte das Grundschuldformular, die aktuelle Flurkarte sowie eine Auskunft des Baulastenverzeichnisses mitbringen. Dies gilt auch für weitere Dokumente wie zum Beispiel den Erbschein – sofern der Verkäufer noch nicht als Eigentümer im Grundbuch vermerkt ist – oder die Teilungserklärung, sollte es sich um den Erwerb einer Eigentumswohnung handeln.

Die Kosten für den Notartermin liegen ebenfalls im Verantwortungsbereich des Verkäufers. Bei einem Immobilienerwerb bewegen sich die Ausgaben für den Notar und die Grundbucheintragung zwischen ein und zwei Prozent des Immobilienkaufpreises. Allerdings sind die Notarkosten auch stark von der Anzahl der Termine abhängig.

Capital
MAKLER-KOMPASS
HEFT 10/2023
Top-Makler Hannover
★★★★★
Höchstnote für
von Poll Immobilien
10 TEST.: 3.300 Makler GÜLTIG BIS: 10/24

*VON POLL IMMOBILIEN*
*Tiergartenstraße 122*
*30559 Hannover*
*Schiffgraben 48*
*30175 Hannover*
*Tel. 0511-44 98 96 30*
*hannover@von-poll.com*

*Sozialverband Deutschland mit Rekordergebnis*

# SoVD erstreitet fast 8 Millionen Euro für seine Mitglieder

**Die Sozialberatung des Sozialverbandes Deutschland (SoVD) und die soziale Betreuung vor Ort durch seine rund 40 Ortsverbände bleiben unvermindert attraktiv: mit fast 3.200 neuen Mitgliedern war der Zulauf im vergangenen Jahr auf Rekordniveau. Gleichzeitig stieg die Mitgliederzahl der beiden SoVD-Kreisverbände Hannover-Stadt und Hannover-Land um 3,5 % auf über 27.500.**

Für die Mitglieder beider Kreisverbände wurden im Jahr 2023 4.447 Verfahren in allen Bereichen des Sozialrechts begonnen; hinzu kamen mehr als 10.000 Beratungsgespräche. Mehr als 2.700 Verfahren wurden mit positivem Ausgang geführt, dabei fast 8 Millionen Euro an laufenden Zahlungen und Nachzahlungen durch die Mitarbeiter der SoVD-Beratungszentren in Hannover und Neustadt erstritten.

Auch in Sachen Barrierefreiheit war der SoVD in und um Hannover sehr aktiv: so begleitete der Sozialpolitische Ausschuss insgesamt acht Trainingstage der Üstra und der Regiobus für mobilitätseingeschränkte Menschen in der Region Hannover. Das Schwimmbad „Aqua Laatzium“ in Laatzen und der Niedersächsische Sportschützenverband in Hannover-Wülfel wurden mit der SoVD-Plakette für barrierefreies Bauen ausgezeichnet.

Bereits zum fünften Mal veröffentlichte der SoVD 2023 sein „Schwarzbuch sozial: So gemein ist Niedersachsen“. Hier wurden wieder besonders gravierende Fälle aus der Beratung des SoVD aufgelistet, in denen sich z. B. Ämter oder Krankenkassen aus ihrer Verantwortung stehlen wollten. In vielen Fällen konnte der SoVD den Leidtragenden helfen; manchmal nur durch Herstellung von Öffentlichkeit.

Anzeige

*Ing.-Büro Bahadori:*

# Ihre Kfz-Prüfstelle in der Südstadt

**Bereits seit über vier Jahren bietet das Ing.-Büro Bahadori am Standort in der Anna-Zammert-Straße 33a Fahrzeugprüfungen mit Sympathie und Sachverstand an.**

Unsere Kfz-Prüfingenieure im Namen und Auftrag der KÜS bieten Ihnen die regelmäßig fälligen Untersuchungen an Ihrem Fahrzeug an: HU nach § 29 StVZO (inkl. Teiluntersuchung Abgas), Sicherheitsprüfungen (SP) nach § 29 StVZO, Untersuchungen nach §§ 41 BO-Kraft, Gasanlagenprüfungen nach § 41a StVZO.

Zum Dienstleistungsangebot gehören weitere hoheitliche Aufgaben wie z.B. Oldtimerbegutachtungen, Änderungsabnahmen oder auch die Begutachtung der Verkehrssicherheit nach §5 FZV («Mängelkarte»). Daneben bieten Ihnen unsere Kfz-Sachverständigen auch privatwirtschaftliche Gutachtentätigkeiten rund um Ihr Fahrzeug an, wie z. B. Schadengutachten, Beweissicherungsgutachten, Fahrzeugbewertungen oder auch den Gebrauchtwagen-Check KÜSPlus.

Unsere Öffnungszeiten am Standort in der Anna-Zammert-Straße 33 A sind Montag bis Freitag von 9.00 bis 17.00 Uhr sowie Samstag nach Vereinbarung. Gerne können Sie vorher einen Termin unter der Telefon-Nr. 0511-98 24 57 46 oder 0172-544 98 89 vereinbaren. Kommen Sie gerne aber auch ohne Termin bei uns vorbei! Wir freuen uns auf Ihren Besuch. Besuchen Sie uns auch im Internet auf www.sv-bahadori.de, wo wir Sie ausführlich über unser komplettes Dienstleistungsangebot informieren.

*Ing-Büro Bahadori*
*Dipl.-Ing. Ghasem Bahadori*
*Anna-Zammert-Str. 33 A*
*30171 Hannover*
*Tel. (0511) 98 24 57 46*

**Ing.-Büro Bahadori**
**Dipl.-Ing. G. Bahadori**
**Dipl.-Ing. H. Abtahi**

KÜS bundesweit staatlich anerkannt

**Anna-Zammert-Straße 33 A**
**30171 Hannover**
Tel. (0511) 98 24 57 46
Fax (0511) 98 24 57 47
**HU und AU Prüftermine**
Mo. – Fr. 9.00 – 17.00 Uhr
Sa. nach Vereinbarung

**Vahrenwalder Straße 195 B**
**30165 Hannover**
Tel. (0511) 43 82 39 98
Fax (0511) 47 58 08 11
**HU und AU Prüftermine**
Mo. – Do. 9.00 – 13.00 Uhr
und nach Vereinbarung

**Mobil (0172) 544 98 89 + (0157) 85 30 90 33**
**Mail: GBahadori@aol.com + sv-bahadori@t-online.de · www.sv-Bahadori.de**

# Fit

# Gesund

# Schön

Fotos Adobe Stock


Anzeige

## Verwandeln Sie Ihren Look in 2024 mit Permanent Make-up und erleben Sie die Faszination einer dauerhaften Schönheit

EXZELLENZ-PRAXIS
PERMANENT MAKE UP
MARLENE SCHMIDT
ZERTIFICIERTE PIGMENTISTIN

**Lange-Feld-Straße 31**
**30559 Hannover**
**Tel. 0511-950 20 36**

**Liebe Damen, ich biete Ihnen professionelles und hochwertiges Permanent Make-up.**

Egal, ob Sie Ihre Augenbrauen perfekt definieren, Ihren Lidstrich betonen oder Ihre Lippen voller und verführerischer erscheinen lassen möchten - gerne berate ich Sie individuell und zaubere Ihnen ein natürliches und langanhaltendes Ergebnis. Vergessen Sie das lästige Schminken am Morgen und genießen Sie den ganzen Tag über einen makellosen Look!

Behandlungen erfolgen unter strengsten hygienischen Standards und ich verwende nur hochwertige Pigmente, die sich durch ihre Qualität und Langlebigkeit auszeichnen. Dank modernster Techniken und innovativer Geräte ist ein schmerzfreier und schonender Prozess garantiert. Vertrauen Sie auf meine Expertise und gönnen Sie sich das Permanent Make-up, das Sie verdienen.

Wenn Sie neugierig geworden sind, dann vereinbaren Sie noch heute einen Termin mit mir und erleben Sie die magische Verwandlung!

Kontaktieren Sie mich telefonisch unter 0511.9502036 oder besuchen Sie meine Webseiten www.permanent-makeup-schmidt.de und www.neue-brustwarze-schmidt.de für weitere Informationen und um sich inspirieren zu lassen.

Schönheit sollte keine Mühe sein – mit Permanent Make-up wird sie zur mühelosen Perfektion.

*Ich freue mich auf Sie!*

*Marlene Schmidt*

Ihre Expertin für Permanent Make-up im Vinzenzkrankenhaus



Anzeige


# Aqua-Fitness in der Schwimmschule Froschkönig

**- Aqua-Fitness (sportlich und fit für Erwachsene)**
**- Aqua-Fitness in der Schwangerschaft (verbessert die Sauerstoffversorgung für Mutter und Kind)**

**Aqua-Fitness:**

Bei der Aqua-Fitness handelt es sich um gezielte Wassergymnastik, mit wöchentlich wechselnden Aqua-Geräten, zur Förderung der allgemeinen Fitness. Da das Wasser jeder Bewegung 60 Mal mehr Widerstand entgegensetzt als die Luft, sind alle Muskelgruppen gefordert. Dies strafft die Figur, steigert die Kondition und verbessert Kraft, Ausdauer und Beweglichkeit.

Anders als bei Sportarten an Land werden alle Körperpartien gleichmäßig trainiert. Dadurch ist die Wirkung um das eineinhalbfache höher, als beim Training an Land. Durch die entspannende Wirkung des Wassers auf die Muskulatur ist Aqua-Fitness der ideale Sport für Menschen aller Altersgruppen. Und nicht zuletzt wirkt sich auch die entspannende Wirkung des Wassers positiv auf das physische und psychische Wohlbefinden aus.

*Es trainiert:*

- Kraft und Ausdauer
- reduziert den Körperfettanteil
- erhöht die Gelenkigkeit
- verbessert die Kondition genauso wie die Koordination
- sorgt für schöne straffe Muskeln

**Aqua-Fitness in der Schwangerschaft:**

Wasser ist ein sinnliches Medium. Beim Eintauchen des Körpers in das nasse Element erlebt eine Schwangere das tolle Gefühl der Schwerelosigkeit und Leichtigkeit. Man fühlt sich seinem ungeborenen Kind besonders nahe. Um während der Schwangerschaft fit zu bleiben, bietet sich das Bewegungselement Wasser besonders an. Ob in Partnerübungen, Übungen mit den verschiedenen Wassergeräten, sowie gezielte Übungen zur Kräftigung der Beckenbodenmuskulatur bieten abwechslungsreiche Übungsmöglichkeiten.

*Vorteile:*

- Steigerung der allgemeinen körperlichen Leistungsfähigkeit.
- Aerobes Schwimmtraining fördert die Durchblutung und verbessert die Sauerstoffversorgung für Mutter und Kind.
- Der Auftrieb des Wassers entlastet Gelenke, Sehnen und Bänder.
- Der hydrostatische Druck des Wassers fördert den Rückfluss des Blutes und beugt somit Krampfadern und Thrombosen vor.
- Kennenlernen von/ und Austausch mit anderen Schwangeren.

*Info und Anmeldung:*
*Schwimmschule Froschkönig*
*Tel. 0511-53 97 151*
*Fax 0511-53 97 151*
*info@schwimmschulefroschkoenig.de*
*Postfach 51 03 13, 30633 Hannover*

# Die Helmut Vesterling GmbH – ein Traditionsbetrieb

**Als mittelständischer Handwerksbetrieb in Kirchrode sind wir seit 1920 in der 5. Generation mit unseren Kunden gewachsen. Seit vielen Jahrzehnten steht der Name Helmut Vesterling für erstklassige haustechnische Problemlösungen in Hannover und der Region.**

Trotz unserer langen Geschichte sind wir alles andere als verstaubt – mit unserem ausgesuchten und bestens geschulten Fachpersonal arbeiten wir jeden Tag daran, Ihre Ansprüche zu übertreffen. Unsere Kunden schätzen uns für unsere Zuverlässigkeit, sorgfältige Ausführung und unser großes Leistungsspektrum.

Auf die Menschen kommt es an. Im Handwerk sind die Qualität der Arbeit und Ihre Zufriedenheit mit dem Ergebnis entscheidend. Abgesehen von guter Materialqualität und einer guten Planung kommt es vor allem auf die Menschen an, die die Arbeit durchführen. Wir möchten Sie begeistern, Ihre Ansprüche übertreffen und Ihr Vertrauen verdienen.

Wir von der Firma Helmut Vesterling GmbH setzen bei unserem Team auf Freundlichkeit und hundertprozentige Zuverlässigkeit. Selbstverständlich ist für uns eine aktuelle Aus- und Fortbildung aller Mitarbeiter auf hohem Niveau, die stets auch die neusten Techniken umfasst.

Doch auch „antike“ Installationen und abenteuerliche Altbauten sind für unsere erfahrenen Fachkräfte keine Hürde. Mit fünf Generationen Fachwissen und einer starken Mannschaft nehmen wir auch herausfordernde Projekte gern an!

### Trinkwassertechnik

Als das Lebensmittel Nummer eins ist Trinkwasser und der sorgfältige Umgang damit entscheidend für Ihre Gesundheit. Dem Schutz des Trinkwassers kommt eine enorme Bedeutung zu. Dies wird durch Trinkwasserverordnungen und Normen streng reglementiert und vorgeschrieben. Durch kontinuierliche Weiterbildung sind wir auf dem stets neusten Stand der Technik.

### Alles im Fluss – Entwässerungstechnik

Wasser muss fließen. Dementsprechend kommt auch der sicheren Entwässerung von Abwasseranlagen eine besondere Bedeutung zu. Durch neue wassersparende Spültechniken und durch die Entwicklung neuer Rohrleitungen auf Kunststoffbasis hat sich die Entwässerungstechnik stetig weiter entwickelt. Wir helfen Ihnen, das für Ihre Bedürfnisse optimale Entwässerungssystem zu finden und zu installieren.

### Kundendienst

Unsere Leistungen im Bereich Kundendienst reichen über Reparaturen in der Haustechnik bis hin zur Inspektion und Wartung von Heizgeräten und deren Komponenten. Natürlich darf hier ein Notdienst gerade in der kalten Jahreszeit nicht fehlen.

Unsere Schwerpunkte

- Instandsetzung
- Notdienst
- Gerätewartung

### Jobs bei Vesterling - Komplettiere unser Team

Wir von der Firma Helmut Vesterling GmbH sind immer auf der Suche nach neuen, aufgeschlossenen und motivierten Mitarbeitern. Sei es als Berufsstarter in einem unserer Ausbildungsberufe, oder als bereits ausgebildete Fachkraft für eines unserer Tätigkeitsfelder. Freuen Sie sich auf ein harmonisches, aufgeschlossenes und hilfsbereites Team und werden Sie ein Teil von diesem.

**Heizung - Sanitär - Elektro**
**Beratung - Planung - Ausführung**

E-CHECK – Wir führen ihn für 2024 durch

### Elektro

Unsere Leistungen im Bereich Elektro reichen über die Installation elektrischer Komponenten wie Steckdosen oder Schalter bis hin zu Sprech-, Telefon- und Netzwerkanlagen.

### Heizungseinstellung und Überprüfung

Dass es nicht immer die Heizungsanlage selbst sein muss, die nicht zufriedenstellend arbeitet, zeigt dieses Beispiel. Nach einem Bedienfehler wurden die Heizzeiten bei unserem Kunden versehentlich gelöscht, sodass er es kalt hatte, als es doch warm sein sollte. Wir haben die Heizzeiten neu eingestellt und die Regelung im Beisein des Kunden erklärt und neu eingestellt. Hilfe zur Selbsthilfe muss auch mal sein.

Jedes Grad spart – Nach dem Einbau einer neuen Heizungsanlage ist es wichtig, diese mittels neuer Regelung auch korrekt auf die Bedürfnisse der Bewohner einzustellen.

### Auch die beste Heizung ist nur so gut wie ihre Einstellung – wir optimieren Ihre Heizungsanlage

Ohne die fachgerechte und fachmännische Auslegung und Berechnung läuft die beste Heiztechnik nicht rund, verbraucht wertvolle Energie und belastet die Umwelt. Gerade im Bestand befindliche Anlagen bedürfen neben der regelmäßigen Wartung auch eine fachgerechte Auslegung und Einstellung. Wir überprüfen Ihre Anlage und stellen diese optimal ein.

MARTIN PAHLS IMMOBILIEN
Gerd Bohlen-Janßen
VON POLL IMMOBILIEN
Carl Schlüter Getränke
Töpferei Sewening
VIDAU Video- & Audiotechnik
REWE Besser leben.
Deutsche Bank
hinze Bild- und Steinhauerei seit 1908
Kirchröder Schlüsseldienst
HAARSTUDIO mercedes freuwört
QUICK REIFENDISCOUNT
Tiergarten-Apotheke
Elektro-Boxhorn Elektroanlagenbau GmbH
FRISCH-HAUS
EVENTS MADE BY pohlposition
blau HÖRGERÄTE
Holz66
Eiscafé Soravia
PÂTISSERIE Elysée HANNOVER CHOCOLATERIE
neugebauer hören & sehen
Forum für Kultur und Wissenschaft
KÖRPER FORMEN
Busche GmbH Unabhängiger Versicherungsmakler
Lisa Otto
Pressebüro Lars Michael
MACHULLA · RECHTSANWÄLTE
thermo kitchen

# in fünfter Generation

Unsere Schwerpunkte
- Heizungs- Check
- Berechnung der Heizlast
- Berechnung des hydraulischen Abgleichs

**Sicher und fachgerecht – eine Gasinstallation von uns**

Gas ist ein wertvoller und effizienter Energieträger und kann aus verschiedenen, teilweise regenerativen, Quellen gewonnen werden. Somit wird Gas auch weiterhin eine starke Rolle bei der Energieversorgung spielen.

Heizgas ist aber auch ein gefährlicher explosiver Stoff. Hier ist die sichere und fachgerechte Installation nach den technischen Regeln und Vorgaben besonders wichtig. Wir installieren Gasleitungen, sichern diese ab und schließen Geräte fachmännisch an. Im Rahmen des regelmäßig vorgeschriebenen Gas-Checks überprüfen wir Ihre Gasinstallation und beheben evtl. Schwachstellen.

Unsere Schwerpunkte
- Strangsanierung
- Installation von Sicherheitseinrichtungen
- Anschluss von Geräten und Wärmeerzeugern
- Gas- Check Überprüfung

**Mehr Leistung mit starken Partnern**

Sie profitieren von unserem gewachsenen Netzwerk. In vielen Teilbereichen arbeiten wir mit Partnerbetrieben zusammen, um Ihnen einen größeren Leistungsumfang und einen stets erstklassigen Qualitätsstandard bieten zu können.

Ob Fliesenarbeiten, Duschwände, Tischlermöbel für Ihr Bad, eine Planung mit einem Architekten oder sogar Sonderlösungen im Bereich der Kunststofftechnik – gemeinsam mit den Fachleuten aus unserm Netzwerk finden wir immer eine Lösung, die Sie begeistert.

HELMUT VESTERLING GmbH 100 Jahre
Döhrbruch 66
30559 Hannover
Tel. 0511-52 30 11
info@vesterling-haustechnik.de
www.vesterling-haustechnik.de

# Gemeinschaft Kirchroder Kaufleute eV

## Kinder-Karneval

**am Sonntag, den 11.02.2024, Beginn 15.11 Uhr, Einlass 14.45 Uhr**

Die Leinespatzen, die Gemeinschaft Kirchroder Kaufleute und das Leonardo-Hotel Hannover laden Euch herzlich in das Leonardo Hotel Hannover, Tiergartenstraße 117, Hannover-Kirchrode, ein.

Der Eintritt beträgt 6,- € für Erwachsene, Kinder sind frei.

Mit freundlicher Unterstützung von: Leonardo

Verkleidung nicht zwingend, aber wirkungsvoll.
Die Aufsichtspflicht verbleibt bei den begleitenden Eltern.
Kein Kartenvorverkauf, Karten erhalten Sie direkt am Veranstaltungstag am Eingang.

Logopädie Kirchrode
Gärtnerei Kleensang
Albert am Hillen – Schreibwaren | Spielwaren | Zeitschriften
FIGURline einfach schön
Leonardo Hotel Hannover
Praxis für Ergotherapie Heike Paetzold GbR
China Restaurant BAMBUS GARDEN
Sparkasse Hannover
#MAKLERINNEN HANNOVER
KRONSBERG NACHRICHTEN
von WÜLFING IMMOBILIEN PLUS
beki frischmarkt
MADSACK MEDIENGRUPPE
TUI ReiseCenter
ASK
Apotheke Großer Hillen 6
ALLERKAMP IMMOBILIEN
Birkenhof Wohnstift Kirchrode
HELMUT VESTERLING
Hannoversche Volksbank
Wembacher GmbH Versicherungsvermittlung
Brandes & Diesing
Godshorner Röstkontor
VONLILIENFELD Rechtsanwälte Partnerschaft mbB
HEMPELMANN HAUSTECHNIK
ImmoVerde Immobiliengesellschaft
wochenspiegel
ELBU

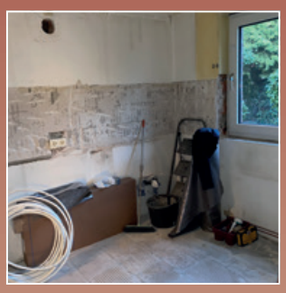

# Rund ums Heim

Fotos: Thomas, Adobe Stock


Möbel Design
Volker Wedel
Tischlermeister
• Möbel- und Bautischlerei • Innenausbau
Niederfeldstraße 9 · 30539 Hannover
Tel. (05 11) 51 37 28 · Fax (0511) 51 42 45
Volker.Wedel@t-online.de
www.Tischlerei-Wedel.de
KEINBRUCH

WIR MACHEN SCHATTEN
Herzlichen Glückwunsch zu Ihrer NEUEN Markise! von
Frisch für Menschen
robering®
Hamburger Str. 2
30880 Laatzen
www.robering.com
Telefon (0 51 02) 93 58-0 - Telefax (0 51 02) 93 58-15

alles rund ums Holz alles rund ums Holz alles rund ums Holz
prachtmöbel
Ihre Tischlerei
-Sonderanfertigungen
-Aufarbeitung von Möbeln
-Innenausbau -Reparaturen
Kirchrode
Kleiner Hillen 4
☎ 511014

• Beratung rund um den Baum • Baumpflege
• Baumfällungen • Baumpflanzungen • Baumkontrolle
CLARK
BAUMPFLEGE
Hofhäuserweg 16 · 30539 Hannover · Tel. 0176-64 78 51 50
Email: Clark-Baumpflege@web.de · www.clark-baumpflege.com

Wir sind umgezogen:
31275 Lehrte · Industriestraße 51
Tel. 0511- 58 56 56 und 05132 - 87 34 00
Meistergeführte Glaserei und Meisterwerkstatt für Bauelemente (Fenster + Türen)
GLASBAU HECKMANN
NACHFOLGER GMBH
Glasreparaturen · Glastrennwände · Glasduschen
Fensterverglasung · Glasdächer · Spiegel u. Glasplatten
Küchenrückwände aus Glas · Fenster und Türen
glas@glasbau-heckmann.de · www.glasbau-heckmann.de
Stark in Glas


## Döhrbruch entlang des Waldstückes Seelhorst nun beleuchtet - Sanierung steht noch aus

**Die bislang im Dunkeln liegende Straße Döhrbruch entlang der Seelhorst zwischen Bemeroder Straße und Sonnenlandbrücke ist nun beleuchtet. Die Stadt hat dort LED-Leuchten aufgestellt – sehr zur Freude von allen, die dort mit dem Fahrrad und zu Fuß verkehren.**

„Da diese Route eine von nur sehr wenigen Möglichkeiten ist, den Messeschnellweg zu Fuß und mit dem Rad zu überwinden und es auch keinen abgesetzten Gehweg gibt, ist eine Beleuchtung hier von besonderer Bedeutung“, so Christine Jochem, Fraktionsvorsitzende der Grünen im Stadtbezirksrat Kirchrode-Bemerode-Wülferode. Ihre Fraktion hatte diesen Abschnitt im Bezirksrat mehrfach zum Thema gemacht und neben einer Sanierung der schadhaften Fahrbahn auch auf die Beleuchtungssituation aufmerksam gemacht.

Mit der installierten Beleuchtung ist nun der erste Schritt getan. Da ein entsprechender erfolgreicher Antrag auch die Sanierung der Fahrbahn vorsah, ist es mit der Beleuchtung also nicht getan. Laut einer Antwort der Verwaltung sollte dies im Jahr 2023 umgesetzt werden, passiert ist in dieser Richtung bislang aber nichts. Doch Verzögerungen bei Baumaßnahmen sind in Hannover nichts Neues. „Ursprünglich war für einen Teilabschnitt der Straße sogar auch schon einmal das vorletzte Jahr vorgesehen, mit der Beleuchtung ist nun zumindest ein wichtiger Anfang gemacht – wir bleiben da aber dran“, verspricht Jochem.

Zusätzlich sehen die Grünen auch Handlungsbedarf darin, die Straße mitsamt der Sonnenlandbrücke über dem Messeschnellweg in den Winterdienst aufzunehmen. Bislang fand hier praktisch kein Winterdienst statt, was insbesondere auf der Sonnenlandbrücke mit ihrem Gefälle zur Gefahr wird. „Das wird der Bedeutung dieser Route, die sie für den Fuß- und Radverkehr hat, nicht gerecht“, beklagt Nils Warmboldt, Mitglied der Grünen-Fraktion. „Insbesondere wenn festgefahrener oder mit Spurrillen versehener Schnee erneut gefriert, wird es richtig gefährlich“, so Warmboldt weiter. In der Dezember-Sitzung des Bezirksrates machten die Grünen dies daher in einer Anfrage zum Thema. Die Stadt reagierte, indem sie das mit dem Winterdienst beauftragte Unternehmen daraufhin noch einmal nachdrücklich auf seine vertraglichen Pflichten hinwies, hier regelmäßig mit auftauenden Stoffen für sichere Wege zu sorgen.

*Die Straße Döhrbruch am Madsack-Pressehaus ist nun beleuchtet, aber noch immer in schlechtem Zustand*


steiner
HEIZUNGSTECHNIK
SANITÄRTECHNIK
BRENNWERT-SOLARTECHNIK
WARTUNG
NOTDIENST
PLANUNG & AUSFÜHRUNG
KOMPLETT-SANIERUNG
Anderter Strasse 88
30629 Hannover (Misburg)
05 11 / 55 70 70
WWW.STEINER-HANNOVER.DE


### 24. FEBRUAR

*14.00– 17.00 Uhr*

**Reparatur-Café im Familientreff Hinter dem Holze 30**

*Was macht man mit einem CD-Spieler, der sich nicht mehr öffnen will? Einem Toaster, der nicht mehr funktioniert? Einem Wollpullover mit Mottenlöchern? Reparatur Café ist: gemeinsam kaputte Dinge reparieren, kompetente Hilfestellung, Begegnungen und einander inspirieren.*

*Diakonisches Werk Hannover im Familientreff Hinter dem Holze 30*

*Kontakt: Margret Klingenberg-Aoues, Telefon 0511- 952 52 94, margret.klingenberg-aoues@dw-h.de*


• Kundendienst
• Beratung
• Beleuchtungs- und Elektroanlagen
• für Haushalt, Gewerbe & Industrie
Großer Hillen 1
30559 Hannover
ELBU
Elektro-Installation
Tel.: 05 11/51 10 35
Fax: 05 11/51 35 81
www.elbu-elektro.de

# Rund ums Heim

Foto: s Adobe Stock

## Komfort und Klimaschutz im Eigenheim: So sparen Sie Energie mit neuen Fenstern

**Für Immobilienbesitzer steigt der Handlungsbedarf, um die Energie- und damit die Klimabilanz ihrer Gebäude zu verbessern. Ein oft unterschätzter Faktor: Der Mehrwert moderner Fenster für die Gesamtbilanz des Gebäudes. Worauf es für Komfort und Klimaschutz im Eigenheim beim Energiesparen ankommt, erklärt der Verband Fenster + Fassade (VFF).**

Energiesparen rund ums Haus ist nicht erst seit den weltpolitischen Konflikten dieser Tage und deren Folgen für Öl- und Gaspreise ein zentrales Anliegen für Verbraucher und Eigenheimbesitzer. Anders als häufig nahegelegt, sollte für das Mindern der Heizkosten allerdings die Sanierung der Gebäudehülle an erster Stelle stehen. Denn sie bietet in der Regel das größte Potenzial für Verbrauchsminderung und damit auch für den Klimaschutz. Hochwertige Wärmeschutzfenster zeigen, wie das geht: Sie schaffen beides: Möglichst wenig Wärme nach außen entweichen lassen und das eindringende Sonnenlicht optimal nutzen. „Dadurch verbessern moderne Fenster die Gesamtenergiebilanz des Gebäudes der Räume deutlich“, erklärt VFF-Geschäftsführer Frank Lange. „Denn die Fenster können je nach Ausrichtung auch in der Heizperiode energetisch Zugewinne schaffen.“

Eine erste Orientierung über die zu erwartenden Einspareffekte und Klimaschutz-Gewinne beim Fenstertausch können sich Verbraucher über Energiesparrechner verschaffen, die online verfügbar sind. Hier lassen sich Heizkosten, Wärmeenergieverbrauch, Wohn- und Fensterfläche entsprechend eingeben. Der bisherige Verbrauch wird dann der künftig zu erwartenden Bilanz gegenübergestellt. „Die Anschaffungskosten moderner Fenster mit guter Energiebilanz amortisieren sich je nach aktuellem Energieverbrauch, Energiekosten und dem Zustand der Immobilie in der Regel nach kurzer Zeit. In jedem Fall spart der Tausch modernisierungsbedürftiger Fenster sehr viel Heizenergie und damit Kosten. Hinzu kommt der positive Klimaschutzeffekt durch das Vermeiden von Kohlendioxidausstoß“, unterstreicht VFF-Geschäftsführer Lange. „Gerade jetzt lohnt sich eine Investition in neue Fenster dank attraktiver Förderangebote und zunehmend steigender Energiekosten letztlich auch bedingt durch ein Hochlaufen der CO2-Besteuerung.“

*Moderne Fenster bieten beste Wärmedämmwerte – und ein wohlig-warmes Raumgefühl im Inneren.* Bildquelle: GEALAN

### Faktoren für eine gute Klimabilanz

Mit dem Fenstertausch tun Eigenheimbesitzer nicht nur ihren Betriebskosten und dem Klima etwas Gutes, sondern erhöhen auch den Wohnkomfort. Denn neue Fenster machen Schluss mit zugigen Ecken in den eigenen vier Wänden. Gut zu wissen: Moderne Wärmeschutzfenster können für die Immobilie neben besseren Schall- und Einbruchschutz auch optisch viel Mehrwert schaffen. Das gilt unabhängig vom Material – ob Kunststoff-, Holz- und Aluminium-Fenster oder Kombinationen dieser Alternativen. Schmale Fensterprofile können heutzutage mit hervorragenden Wärmeschutzeigenschaften aufwarten. Dazu gehört stets auch eine gute 3-fach Isolierverglasung: „Erst die Fenster, dann die Heizung; Denn Dank guter Fenster kann möglichst viel Sonnenenergie eingesammelt werden und dank optimierter Dämmung an Fenstern, Türen, Fassaden und insgesamt an der Gebäudehülle wird möglichst wenig Wärme entweichen. Dies senkt den Heizwärmebedarf und erst danach sollte der Heizungstausch darauf abgestimmt erfolgen“, betont Lange.

### Expertentipp:

Für den Fenstertausch bietet sich staatliche Förderung von Bund, Ländern und Gemeinden an. Welche Programme für welche Immobilie passen können, zeigt schnell und zuverlässig der kostenlose Fördermittel-Assistent vom Verband Fenster + Fassade (VFF). Die rechenstarke Online-Hilfe bietet eine übersichtliche Navigation und individuelle Suchfunktionen. Damit Sie auch in der Förder-Landschaft in der Komfort-Zone bleiben. Möglich ist auch eine separate Herstellersuche, über die sich gezielt Fachbetriebe auffinden lassen. Weitere Informationen: https://fenster-können-mehr.de/.

*Verband Fenster + Fassade*


Kaminholz
Pellets Briketts
ganzjährig günstig
BRENNHOLZ FRIEDRICH
☎ (0511) 260 64 01
www.brennholz-friedrich.de

MORAWIETZ RAUMAUSSTATTUNG
Inh. Bernd Morawietz
Gardinen · Teppichboden · PVC
Rollos · Jalousetten · Polsterei
Gardinen - abnehmen - waschen - anbringen · Vertikal-Plissee
Kirchbichler Straße 24 · 30539 Hannover-Wülferode
Tel. (0511) 527966 · E-Mail: RaumausstattungMorawietz@web.de

concept NATURHAUS KÜCHEN
Küchen
Neu und Sanierung
Bitte vereinbaren Sie einen Termin unter 0511 124 43 98
TEAM 7 · Rempp Küchen · eggersmann · Häcker · BORA · pronorm · Quooker · Miele · GAGGENAU · berbel · uvm.
Brabeckstraße 169 | 30539 Hannover | T. 0511 124 43 98 | Di–Fr 11–18, Sa 10–14 Uhr
www.concept-naturhaus-kuechen.de | b.messelken@concept-naturhaus.de

Ist bei Ihnen noch alles dicht?
Wir schützen Sie sicher und zuverlässig vor Rückstauschäden!
Klauenberg GmbH
Rohr- und Kanalservice
!!! 24h- !!! Notdienst
• Rohr- und Kanalreinigung
• TV-Kamerauntersuchung
• Rohr- und Kanalsanierung
• Dichtheitsprüfung
• Rückstauschutz
Zentrale Hannover: 0511 / 827989
Filiale Braunschweig: 0531 / 2344684
www.ist-dein-rohr-frei.de

# Die Sonderseiten für unsere Senioren

## Noch Plätze frei: Johanniter starten Kurs für ehrenamtliche Hospizbegleiter

**Die etwa 100 Stunden umfassende Ausbildung bereitet auf die Unterstützung schwer kranker und sterbender Menschen vor und findet schwerpunktmäßig im Ehrenamtszentrum in Hannover-Linden statt.**

Schwer kranke und sterbende Menschen auf ihrem letzten Weg begleiten, ihre Familien unterstützen und letzte Wünsche erfüllen – das tun die ehrenamtlichen Helferinnen und Helfer im ambulanten Hospizdienst der Johanniter. Sie ermöglichen ein Abschiednehmen in Würde und in gewohnter Umgebung zuhause. Damit sie dieser komplexen Aufgabe gewachsen sind, absolvieren sie einen rund 100 Stunden umfassenden Vorbereitungskurs. Der diesjährige startet am 22. Februar 2024. Schon jetzt lernen die Koordinatorinnen Jasmin Heinecke und Anika Jagodzinski Teilnehmende kennen und klären im Vorgespräch Erwartungen ab.

Thematisch geht es in dem Kurs zum Beispiel um „Rituale des Abschieds“ oder „Schuld und Scham in der hospizlichen Begleitung“. Auch kreative Techniken oder aktives Zuhören werden vermittelt. Die Kurseinheiten verteilen sich auf fünf Wochenenden, mehrere Themenabende und eine Hospitation auf der Palliativstation der MHH. „Es geht darum eine hospizliche Haltung zu entwickeln und einen Werkzeugkoffer für die Begleitungen zu bekommen“, sagt Jasmin Heinecke.

Wer Interesse an der Ausbildung oder dem Ehrenamt hat, kann sich einfach bei Anika Jagodzinski und Jasmin Heinecke melden unter 0511 65 50 57 0 oder anika.jagodzinski@johanniter.de.

Übrigens: Verpflichten für ein Ehrenamt bei den Johannitern müssen sich die Kursteilnehmenden nicht. Nach der Ausbildung klären sie gemeinsam mit den Koordinatorinnen, wie es weiter geht und können auch für eine andere Organisation oder gar nicht tätig werden.


JÖCKS BESTATTUNGEN

Mars-la-Tour-Straße 3
30175 Hannover
Telefon (0511) 47 53 22 0

Inh. Anja Lentze-Jöcks


## DRK bietet Letzte-Hilfe-Kurs an

**Die meisten Menschen haben wahrscheinlich schon mal einen Erste-Hilfe-Kurs gemacht. Doch das Leid einer Person zu lindern ist nicht bloß Teil der Lebensrettung, sondern auch der Sterbebegleitung.**

Um An- und Zugehörigen oder überhaupt Menschen ein Basiswissen, Orientierung und praktische Handgriffe im Umgang mit Sterben, Tod und Trauer näherzubringen, möchte der Hospiz- und Palliativdienst des Deutschen Roten Kreuzes der Region Hannover einen Kurs für „Letzte Hilfe“ anbieten.

Auch einen Einblick in das Thema der Vorsorge und in viele weitere wichtige Themen soll der Kurs den Teilnehmern geben.

Der Kurs unterteilt sich in vier Module, „Sterben ist ein Teil des Lebens“, „Vorsorge und Entscheiden“, „Leiden lindern“ und „Abschied nehmen“. Insgesamt soll der Kurs 4 Stunden dauern und wird 20 € pro Person kosten.

Falls wir Ihr Interesse geweckt haben nehmen Sie gerne Kontakt zu uns auf, per Telefon unter 0511 3671-198 oder per E-Mail unter hospizdienst@drk-hannover.de.

### 9. FEBRUAR

*09.30 – 11.00 Uhr*

**Laptop-Workshop Windows 10 / 11 im Seniorenbüro KBWrode**

*Jochen Spiesicke bietet im Februar / März wieder einen Laptop-Workshop an. In kleiner Runde wird gezeigt, wie man / frau alltägliche Arbeiten am Laptop erledigen kann. Fragen oder Themenvorschläge der Teilnehmenden werden gerne aufgenommen. Voraussetzung für die Teilnahme an dem Kurs ist der Besitz eines eigenen Laptops mit dem Betriebssystem Windows 10 oder 11.*

*Kosten: 30,00 € / Person / 7 x 1,5 Stunden*

*Die Teilnehmerzahl ist begrenzt. Bitte melden Sie sich im Seniorenbüro an: Telefon: 0511 / 168-48785, E-Mail: info@seniorenbuero-kbwrode.de.*

### 15. FEBRUAR

*17.00 – 18.30 Uhr*

**Uli liest vor – bei einem Glas Wein im Seniorenbüro KBWrode**

*Söderströms Phototagebuch 1927 – 1929, Clärenore Stinnes. Sie war der Liebling ihres Vaters, des Industriemagnaten, und jahrelang seine engste Mitarbeiterin. Als er stirbt, übernehmen auf Wunsch der Mutter ihre Brüder das Imperium. Sie setzt sich in den Kopf zu beweisen, wozu Frauen imstande sind, und fährt als erste Frau mit dem Auto um die Welt. Ihr Begleiter bis zum Ziel ist der schwedische Fotograf Carl-Axe Söderström.*

*Referentin: Uli Pieper*

*Ort: Seniorenbüro im Rathaus Bemerode*

*Kosten: 10,00 € / Person*

*Die Teilnehmerzahl ist begrenzt. Bitte melden Sie sich im Seniorenbüro an: Telefon: 0511 / 168-48785, E-Mail: info@seniorenbuero-kbwrode.de.*

### 18. MÄRZ

*15.00 – 16.30Uhr*

**Der Baikalsee – Die Perle von Sibirien**

*Dreimal war Uli Pieper bereits am Baikalsee – zweimal im Sommer und einmal im Winter. Wasser, heiße Quellen, Nationalparks, wunderbare Menschen und unendliche Wälder. Von diesen großartigen Reisen zum ältesten und größten Süßwassersee der Erde wird sie mit vielen beeindruckenden Bildern berichten. Lassen Sie sich entführen in diese wunderbare Landschaft.*

*Referentin: Uli Pieper*

*Ort: Ratssaal im Rathaus Bemerode*

*Kosten: 5,00 € / Person*

*Die Teilnehmerzahl ist begrenzt. Bitte melden Sie sich im Seniorenbüro an: Telefon: 0511 / 168-48785, E-Mail: info@seniorenbuero-kbwrode.de.*


Angelina Redeker

Mahalo Bestattungen
Mahalo bedeutet Dankbarkeit

- Individuelle Bestattungen aller Art
- persönliche Vorsorge bereits zu Lebzeiten

Telefon: 0511 21 95 14 53
E-Mail: info@mahalo-bestattungen.com
Am Marstall 19, 30159 Hannover

www.mahalo-bestattungen.com

Der ambulante Pflegedienst in Ihrer Nähe:

Diakoniestation Kleefeld/Roderbruch
Schweriner Str. 9 · 30625 Hannover · Tel. 0511 / 655 50 30

Diakoniestation Süd
Sallstr. 57 · 30171 Hannover
Tel. 0511 / 909 27 88 00

www.dsth.de

DIAKONIE STATIONEN
Häusliche Alten- und Krankenpflege

Tag und Nacht dienstbereit

Telefon : 51 28 28

Bestattungen Werner Georg

Wir helfen Ihnen persönlich.
Erledigen alle Formalitäten und Ihren Schriftverkehr.
Sehnder Str. 3, 30559 H.-Anderten
Viktor-Schulte-Straße 2, 30539 H.- Bemerode
www.Bestattungen-Georg.de

AWO Tagespflege und Pflege-WG Kronsberg-Süd

Im neuen Stadtteil Kronsberg-Süd betreibt die AWO seit Februar 2023 eine Tagespflege und eine Pflege-Wohngemeinschaft für Seniorinnen und Senioren.

Wir beraten Sie gern!

AWO Tagespflege
Mailänder Straße 25
30539 Hannover
☎ 0511 27005336
tagespflege.kronsberg@awo-pflegedienst.de

AWO Pflege-WG
Mailänder Straße 23 - 25
30539 Hannover
☎ 0511 260925-0
info@awo-pflegedienst.de

AWO Arbeiterwohlfahrt Jugend- und Sozialdienste gGmbH

Anzeige

# Gemeinsam gegen Einsam – mit Senioren-Busreisen

**Seit 2016 organisiert und begleitet Rolf Gutkes Tages-Busreisen für Senioren. Viele Jahre für das Seniorenbüro in Bemerode, seit Anfang 2022 in Zusammenarbeit mit dem Busunternehmen Meuter, Wunstorf, als Veranstalter.**

„Mir macht das sehr viel Spaß: etwas organisieren, über Preise vom Mittagessen bis zu Kaffee und Kuchen, und über Möglichkeiten an den Zielpunkten zu verhandeln. Wenn dann eine schöne Abwechslung zum Senioren-Alltag dabei herauskommt, und die Senioren sich untereinander kennenlernen und verabreden um weniger einsam zu sein, freuen sich die Teilnehmer," äußerte sich Rolf Gutkes gegenüber den Kronsberg Nachrichten.

Drei Abfahrtspunkte in der Nähe, Ziele anzufahren und an Aktivitäten teilhaben, welche allein oder in Kleingruppe nicht möglich sind, mit anderen Teilnehmern zu „Klönen", sind gute Gründe, den Alltag mal hinter sich zu lassen. Mit 60+ gibt Rolf Gutkes das Alter der Teilnehmer an. Ob allein oder mit Partner, Freund oder Freundin, als Mitglied eines Sozialverbandes oder Vereins, alle bezahlen den gleichen fairen Teilnehmerpreis.

*Rolf Gutkes*

Die Berechnung erfolgt direkt von Fa. Meuter für jede Fahrt einzeln ca 30 Tage vor dem Reisetag, bis dahin gibt es keine Stornogebühren, nach Rechnungserhalt für 14 Tage nur 10,- EUR. Die Auswahl der Tagesziele ist vielseitig. Die Fahrten sind seniorengerecht ausgewählt und aufgearbeitet, teilweise vorher abgefahren. Die Highlights für das 1. Halbjahr 2024 sind ein Fischkochstudio, die Schifffahrt „Große Acht" bei Magdeburg, die Schiffsbegrüßungsstelle „Willkomm Höft" und das Rolling-Stones-Museum. Bei der Tagesfahrt zum Spargelessen-Buffet in Rahden fahren wir für 2 Stunden nach Steinhude, neuer TN-Preis 57,50 €.

Ein Spezial-Angebot ist ein ganztägiges Brau-Seminar mit Braumeister Rupp in Lauenau nach dem Motto „Mach Dein Bier" inklusive Mittagessen und Getränke.

Ausliegende Buchungslisten sind zu finden in den Rathäusern Bemerode und Misburg, im KroKuS, bei Edeka Ottweilerstraße oder in der Begegnungsstätte Anderten. Oder Sie fragen direkt per Email bei rolf.gutkes1952@t-online.de oder telefonisch unter 0171-839 5885.

Abwechslungsreiche

## Senioren-Busreisen

Veranstalter Fa. Meuter Busreisen, Wunstorf-Bokeloh

15.03.2024, 07.45/08.00 + 08.15 Uhr
**Bremerhaven Fischkochstudio und Museumsauswahl**
Auswandererhaus für Familienforschung, oder Museum für Klima-,Schifffahrts- oder Historisches-Museum nach eigener Wahl **TN-Preis 65,00 €**

03.04.2024, 07.45/08.00 + 08.15 Uhr
**Magdeburg und Schifffahrt auf Elbe und MLK**
Führung durch die Grüne Zitadelle in Magdeburg, 4 Std. Schifffahrt Große Acht auf Elbe und Mittellandkanal, inkl Mittagessen **TN-Preis 79,00 €**

24.04.2024, 07.30/07.45 + 08.00 Uhr
**Uelzen und Lüchow-Dannenberg**
Führung in Uelzen über die Zeit der Hanse-Mitgliedschaft, Mittagessen im Rest. Wendel Lüchow und Besuch Rolling-Stones-Museum **TN-Preis 69,50 €**

07.05.2024, 07.30/07.45 + 08.00 Uhr
**Hamburg Speicherstadt und Wedel**
Führung Chocoversum und Hafenrundfahrt mit K.+K., Schiffsbegrüßungsstelle „Willkomm Höft" **TN-Preis 69,50 €**

02.06.24, 07.00/07.15 + 07.30 Uhr
**Emden und Norden**
Besuch der Emder Matjestage, 5 Bühnen und Shanty-Chöre, Teemuseum in Norden, Vorführung ostfriesischer Teezeremonie, Teilnahme Teetafel mit Rosinenbrot (nur noch WL) **TN-Preis 59,00 €**

**Abfahrten vom Bürgerhaus Gr.-Buchholz, Haltestelle Tiergarten der Linie 5 (Leonardo) oder Bemerode Am Sandberge 4**

**Weitere Informationen, Verfügbarkeiten und Buchungen über rolf.gutkes1952@t-online.de oder Handy 0171-8395885**

# Wanderung im Gebiet Bemerode/ Kronsberg für interessierte Leser

**Moderate Wanderungen im Umfeld Hannovers stehen seit vielen Jahren im Programm der Gruppe 49 on top. Am 11. Februar starten wir in Bemerode.**

Am Ortsrand entlang führt uns der Weg zum Kronsberg. Vom Nordhügel genießen wir die Aussicht auf Hannover. Über Wülfelrode erreichen wir den Südhügel und haben von hier einen schönen Blick auf den entstehenden Stadtteil Kronsrode. Durch den Park Kattenbrook verlassen wir den Bereich des Kronsberges. Auf dem Weg zurück kommen wir noch an der Weidenkirche auf dem Geländes des Annastiftes in Mittelfeld vorbei. Für unterwegs gilt „Rucksackverpflegung". Die Einkehr zum Ausklang der Wanderung gehört dazu, bei Kaffee und Kuchen besteht Zeit zum Klönen, zum Austausch interessanter Erlebnisse, Gedanken und vielem mehr. Gäste sind stets willkommen!

Wer gerne in der Natur unterwegs ist, moderate Wanderungen mit netten Menschen mag und zu der aktiven Generation über 40 gehört, oder auch schon einem Stück darüber, ist bei 49 on top bestens aufgehoben. „Einfach mal mitkommen und die Gruppe auf interessanten Touren kennen lernen!" lautet unsere Einladung. Über die E-Mail-Adresse Hannover @49ontop.de ist der Kontakt rasch hergestellt.

# Fröhliche Awo-Faschingsfeier mit Drehorgel

**Drehorgel und Bänkelgesang wird uns beim Clubnachmittag am 8. Februar ab 15 Uhr im HeinemanhofCafé geboten. Der AWO-Ortsverein hat den Leierkastenmann Helmut Beelte aus Hildesheim engagiert und will allen einen frohen und geselligen Nachmittag bescheren.**

Wir hören seine originellen Geschichten, können seine Lieder mitsingen oder einfach nur den nostalgischen Klängen seiner Drehorgel zuhören. Das Erlebnis hatten wir noch nie! Deshalb die herzliche Einladung zu einem ungewöhnlichen und fröhlichen Nachmittag - für den die Clubleiterin einen kleinen Beitrag von nur 2 EURO pro Person einsammeln will. Ich freue mich auf Helmut Beelte und seine Drehorgel - und auf viele, viele Mitglieder und Gäste.

*Ihre Clubleiterin*
*Karin Brombach*

# Turn-Klubb zu Hannover gewinnt beim Bundesentscheid der „Sterne des Sports“ den 2. Platz

**Wer es nach Berlin zum Bundesfinale geschafft hat, ist bereits ein Gewinner. Der Turn-Klubb zu Hannover (TKH) steigt mit seinem Projekt „Schwimm-Offensive Hannover“, initiiert von Regionspräsident Steffen Krach, sogar aufs Treppchen und bekommt aus den Händen von Bundeskanzler Olaf Scholz für den 2. Platz den „Kleinen Stern des Sports in Gold“.**

Eingereicht hatte der TKH das Projekt bei der Hannoverschen Volksbank und qualifizierte sich mit Siegen auf lokaler und auf Landesebene für den Bundesentscheid des bedeutendsten Ehrenamtspreises Deutschlands. Jürgen Wache, Vorstandsvorsitzender der Hannoverschen Volksbank: „Neben dem großartigen Zusammenspiel in einem breiten Netzwerk hat uns vor allem die Aktivierung der vielen Ehrenamtlichen überzeugt“. Bei der „Schwimm-Offensive Hannover“ ziehen Region und Stadt Hannover, Stadtsportbund und Regionssportbund sowie der TKH und weitere Sportvereine sehr erfolgreich an einem Strang. Ziel ist es, möglichst jedem Kind in den 21 Kommunen der Region Hannover einen Schwimmkurs zu ermöglichen. Regionspräsident Steffen Krach: „Dieses starke Bündnis hat es geschafft, dass von April 2022 bis heute 5.100 Kinder Schwimmen gelernt haben“. Mehr als 500 Kurse wurden durchgeführt. Hajo Rosenbrock, Vorsitzender des TKH ergänzt: „Wir haben dazu rund 280 Ehrenamtliche aktiviert und zu Übungsleitenden am Beckenrand ausgebildet, darauf sind wir besonders stolz“. Ohne ehrenamtliches Engagement wäre die Schwimm-Offensive nicht möglich gewesen. Doch der Bedarf ist weiterhin sehr groß: „Wir wollen die Schwimm-Offensive so lange fortsetzen, bis die Nachfrage aus dem bestehenden Angebot erfüllt werden kann“, betont Anika Brehme, stellv. Geschäftsführerin des Stadtsportbund Hannover.

In Berlin bei der bundesweiten Preisverleihung der Sterne des Sports in Gold in der DZ BANK am Potsdamer Platz, musste sich der TKH nur Projekt „Guide-Netzwerk“ des „LAC Eichsfeld“ geschlagen geben. Bundeskanzler Olaf Scholz, der erstmals an der Preisverleihung teilnahm, zeigte sich vom ehrenamtlichen Engagement und der Kreativität der Sportvereine sichtlich beeindruckt. Auch im 20. Jahr der „Sterne des Sports“ zeigen die Vereine mit ihren Ideen und Initiativen, wie nah sie am Zeitgeschehen sind und welchen Wert sie in der Gesellschaft darstellen. Die Sportvereine in der Region Hannover gehen dabei mit gutem Beispiel voran: Bereits sechs Mal zog ein Verein in das Bundesfinale ein. Eintracht Hannover e.V. (2012) und I can do e.V. (2020) wurden sogar als Sieger gekürt.

Neben der beachtlichen öffentlichen Wahrnehmung erhält der TKH ein Preisgeld in Höhe von 7.500 Euro.

Die Sterne des Sports gehen 2024 in ihr 21. Jahr. Bereits im März wird die Hannoversche Volksbank die Ausschreibung starten. „Wir freuen uns auf viele interessante Bewerbungen“, betont Volksbank-Vorstandsvorsitzender Wache, „aber bei der Kreativität unserer Sportvereine habe ich keine Bedenken“.

*von links: Jürgen Wache, Vorstandsvorsitzender der Hannoverschen Volksbank, Hajo Rosenbrock, TKH, Bundeskanzler Olaf Scholz, BVR-Präsidentin Marija Kolak und DOSB-Präsident Thomas Weikert*


FAMILIE & DAHEIM

BÜRO & BETRIEB

Ohne Geschmacksverstärker

Meyer Menü
LIEFERT LECKER

vom 05.02. – 11.02.2024 / 06. Woche

Menüpreis 9,50€ inkl. Lieferung und Dessert

Neukunden Aktion! -20%*

* Nur für Neukunden. Wenn Sie an 5 aufeinander folgenden Tagen bestellen, bezahlen Sie nur für 4 Tage.
Gültig bis zum 11.02.2024

| | Montag – 05.02.2024 | Dienstag – 06.02.2024 | Mittwoch – 07.02.2024 | Donnerstag – 08.02.2024 | Freitag – 09.02.2024 |
|---|---|---|---|---|---|
| Menü 1 | Rostbratwurst mit Rotkohl, Salzkartoffeln und Zwiebelsauce | 2 Hacksteaks in Pfefferrahmsauce mit grünen Pfefferkörnern, Bohnen ohne Speck und Salzkartoffeln | Frische Gulaschsuppe mit Champignons und Paprika, dazu 1 Brötchen | Steak vom Schweinerücken in Rahmsauce mit Kaisergemüse und Salzkartoffeln | Gebackenes Schollenfilet mit heißem Speck-Kartoffelsalat und Remouladensauce |
| Menü 2 | Putengeschnetzeltes in Champignonrahmsauce mit Reis | Schweineschnitzel Art “Cordon bleu” in Sauce mit Leipziger Allerlei und Salzkartoffeln | Sahnegeschnetzeltes vom Schwein mit Champignons, Erbsen und Fingermöhren, dazu Bauernspätzle | 3 Apfel-Pfannkuchen (vegetarisch) mit Vanillesauce | Hühnerfrikassee mit Spargel und Gemüsereis |
| Menü 3 | Spaghetti Carbonara mit Speck und Schinken in Sahnesauce | Gedünstetes Seehechtfilet auf einer cremigen Gemüsesauce, dazu Petersilienkartoffeln | Zarte Kasselerscheiben in mild würziger Käsesahnesauce mit Broccoliröschen und Kartoffelrösti | Zitronenhähnchen “Toscana” mit Bohnen und Thymiankartoffeln | Penne “all’ arrabbiata” mit einer scharfen Sauce aus Tomaten, Speck, Zwiebeln, mit Parmesankäse abgeschmeckt |
| Menü 4 | Linsensuppe mit Gemüse und 2 Wiener Würstchen | Mageres Kasseler mit Sauerkraut und Kartoffelpüree | 2 Bratwürstchen “Thüringer Art” auf Blattspinat mit Salzkartoffeln | Badisches Rahmgeschnetzeltes mit Möhrengemüse und Nudeln | Kräuterrührei mit Schinken dazu Spinat und Salzkartoffeln |
| Vegetarisch | Käsetortellini (vegetarisch) in rahmiger Tomaten-Basilikumsauce | Gefüllte Kartoffeltaschen (vegetarisch) mit bunter Gemüseplatte und Sauce Hollandaise | Frische Champignons (vegetarisch) in Rahmsauce mit Salbei und getrockneten Tomaten, dazu Kräuterspätzle | Winter-Gemüseeintopf (vegetarisch) mit Wirsing, Karotten, Porree, Steckrüben und Grießklößchen, dazu ein kleines Brötchen | 2 Couscous-Gemüsetaler (vegetarisch) mit einer Gemüsebolognese |
| Kaltes Menü | 2 Heringfilets in süß-saurer Apfel-Zwiebelsauce mit Kartoffel-Specksalat ohne Mayonnaise | Griechischer Nudelsalat (vegetarisch) mit Gemüse, Hirtenkäse und Oliven, dazu Olivenbrot und Tsatsiki | Geflügelsalat mit Spargel, Champignons und Ananas, dazu Brot und Butter | Gebratenes Schweinekotelett mit Senf und Kartoffelsalat | Italienischer Pastasalat “Capri” mit frischem Gemüse und gewürfeltem Hähnchenfilet, dazu Olivenbrot und Butter |
| Salat | Salat Bella Italia (vegetarisch) frischer Salat mit Mozzarella, Rucola, Cocktail-Tomaten, marinierte Tomaten und Basilikum, dazu Balsamico-Dressing und 1 kleines Brötchen | Caesar-Salat (vegetarisch) Römersalat mit Cocktailtomaten, Gurke, Croutons und gehobeltem Grana Padano, dazu Caesar-Salat-Dressing und 1 kleines Brötchen | Levante Salat (vegetarisch) Rote Bete Falafel-Bällchen, Eisbergsalat, Minze, Karotten, Gurken, Walnüssen und Fetakäse dazu Joghurt Dressing und 1 kleines Brötchen | Orientalischer Salat bunter Salat mit marinierten Kichererbsen, Geflügelfrikadellen und Tomaten, dazu Honig-Senf-Dressing und 1 kleines Brötchen | Salat “4-Jahreszeiten” (vegetarisch) frischer Blattsalat mit rote Bete, gebratenen Champignons, Äpfelspalten und Ziegenkäse, dazu Caesar-Salat-Dressing und 1 kleines Vollkornbrötchen |

Samstag – 10.02.2024

Samstags-Menü (gekühlt)
- 2 hausgemachte Frikadellen in feiner Sauce mit Kohlrabigemüse und Salzkartoffeln
- Rinderbraten “Esterhazy” in Gemüsesauce mit Petersilienkartoffeln

Sonntag – 11.02.2024

Sonntags-Menü (tiefgekühlt)
- Schweine-Geschnetzeltes “Züricher Art” mit hausgemachten Spätzle
- Putenschnitzel “natur” in Sahnesauce mit Möhrengemüse und Salzkartoffeln

Einfach bestellen: Tel. 0800-150 150 5 nur Festnetz • lokale Tel. 0511-438 340 • www.meyer-menue.de

## 2. MÄRZ

**Kommissions-Basar der „Kronsbergkrümel“**

*Am Samstag, den 2. März 2024 findet von 10.00 bis 12.00 Uhr im Gemeindesaal der Kirchengemeinde Heilige Engel, Böhmerwaldstr. 8, der Kommissions-Basar der „Kronsbergkrümel“ statt. Einlass für Schwangere ist bereits 30 Minuten vorher!*

*Rechtzeitig vor Beginn der Frühlings-/Sommersaison ist es Zeit, gut erhaltene Baby- und Kinderkleidung, Spielzeug, Auto- und Fahrradsitze, Kinder-Bücher, -Kassetten, -CDs, -DVDs sowie Kinderfahrzeuge zu kaufen.*

*Wer Platz im Kleiderschrank oder Kinderzimmer benötigt, hat Gelegenheit, seine gut erhaltene Kindergarderobe, Kinderfahrzeuge und aussortiertes Spielzeug auf Kommissionsbasis verkaufen zu lassen. 20% des Erlöses erhält der Kindergarten. Neben der Trennung nach Kategorien und Größen gibt es auch eine Aufteilung der Ware nach Geschlecht.*

*Unter der Email-Adresse kronsbergkruemel-basar@web.de erhalten Sie ab dem 2. Februar 2024 weitere Informationen zum Verkauf und die Verkaufsnummern – die Anmeldung ist ausschließlich per Email möglich. Darüber hinaus finden Sie alle Infos auf: www.kronsbergkruemel.de oder auf Social Media wie Facebook und Instagram. Die „Kronsbergkrümel“ (Bemeroder Elternverein) freuen sich auf Ihren Besuch.*

## 15. FEBRUAR + 7. MÄRZ

**Kinderkleider-Basar in der Arche Laatzen Marktstr. 21**

*Wir haben für Sie in Größe 56 -164 getragene saubere Bekleidung. Sie können diese bei uns Donnerstag von 15.00 -17.00 Uhr erwerben. Die Hosen, Kleider, Shirts ‚Strampler ‚Mützen und Leggins sind gut erhalten. Auch können Sie Sachen in Kommission bei uns abgeben.*

*Kommen Sie vorbei und schauen sich alles an. Am 15.2. und 7.3.2024 sind wir wieder da.*

## 6. FEBRUAR

*15.30 Uhr*

**Allein und doch nicht allein**

*Einsam in Kleefeld? Dann komm doch auf einen Kaffee vorbei. In entspannter Atmosphäre wollen wir über unsere Probleme im Alltag sprechen. (auch am 20.02.) Eintritt frei.*

*Hölderlin Eins, Hölderlinstr. 1, 30625 Hannover*

## 9. FEBRUAR

*18.00 Uhr*

**Singen ist gesund – also singen wir!**

*Wir singen Schlager, Oldies, Schnulzen, Volkslieder und Perlen des deutschen Liedguts. Die Liedtexte werden über Beamer auf der Leinwand angezeigt Eintritt frei.*

*Hölderlin Eins, Hölderlinstr. 1, 30625 Hannover*

## Apotheken-Notdienst vom 02.02. bis 15.02.2024

**02.02.2024**
*Eulen-Apotheke*
*Kronsberg*
*Thie 1 - Gesundheitszentrum*
*Telefon 950 71 11*

**03.02.2024**
*Vital Apotheke*
*Misburg*
*Buchholzer Str. 10*
*Telefon 544 88 70*

**04.02.2024**
*Tiergarten-Apotheke*
*Kirchrode*
*Tiergartenstr. 95*
*Telefon 52 09 60*

**05.02.2024**
*Südstadt-Apotheke*
*Südstadt*
*An der Weide 23–25*
*Telefon 80 74 100*

**06.02.2024**
*Apotheke Am Kronsberg*
*Bemerode*
*Bemeroder Rathausplatz 8*
*Telefon 52 03 38*

**07.02.2024**
*St. Johannis-Apotheke*
*Laatzen*
*Pettenkofer Straße 2*
*Telefon 69 17 69*

**08.02.2024**
*Quendel-Apotheke*
*Buchholz*
*Schierholzstr. 120*
*Telefon 59 18 53*

**09.02.2024**
*Hermes-Apotheke*
*Laatzen-Nord*
*Hildesheimer Str. 52*
*Telefon 86 43 80*

**10.02.2024**
*Wilhelm-Apotheke*
*Südstadt*
*Marienstr. 70 / Ecke Sallstr.*
*Telefon 85 15 32*

**11.02.2024**
*Damian-Apotheke*
*Südstadt*
*Hildesheimer Str. 102-104*
*Telefon 88 16 88*

**12.02.2024**
*St. Bernward Apotheke*
*Döhren*
*Hildesheimer Str. 240*
*Telefon 83 97 96*

**13.02.2024**
*Greifen-Apotheke*
*Anderten*
*Am Tiergarten 4*
*Telefon 52 17 11*

**14.02.2024**
*Kosmos-Apotheke*
*Buchholz*
*Läuferweg 25 A*
*Telefon 549 86 42*

**15.02.2024**
*Adler-Apotheke Laatzen*
*Laatzen/Rethen*
*Hildesheimer Straße 372*
*Telefon (0 51 02) 23 01*

**Öffnungszeiten von 8.30 Uhr bis 8.30 Uhr des Folgetages**

## 6. FEBRUAR

*20.00 Uhr*

**The American Folk Revival**

*The American Folk Revival ist eine Hommage an die gradlinige Ursprünglichkeit Folks, Gospel, Blues und Bluegrass. Mit dabei sind David Lübke und Karsten Brudy. Eintritt frei.*

*Hölderlin Eins, Hölderlinstr. 1, 30625 Hannover*

## 15. FEBRUAR

*16.00 Uhr*

**Bilderbuchkino: Es klopft bei Wanja in der Nacht**

*Ein Hase, ein Fuchs und ein Bär suchen während eines Schneesturms Zuflucht in Wanjas Haus.*

*Für alle Kinder ab 4 Jahren, der Eintritt ist frei.*

*Stadtbibliothek Kleefeld Rupsteinstr. 6/8, 30625 Hann.*

Ihr Partner... ... für den Innenausbau. KELLNER BAU ☎ (05 11) 83 12 89


**WWW.KRONSBERG-NACHRICHTEN.DE**

## AN- UND VERKAUF


Wir kaufen Wohnmobile + Wohnwagen
03944-36160 www.wm-aw.de Fa.


## IMPRESSUM


Die Zeitung für Hannovers Süd-Osten erscheint 14-tägig freitags.

Kronsberg Nachrichten GmbH
Petra Schiller
Lange-Hop-Straße 137 · 30539 Hannover
**Tel. (0511) 51 23 04**
**Fax (0511) 563 87 84**
E-Mail: p.schiller@schiller-verlag.de
www.kronsberg-nachrichten.de

Redaktion: Petra Schiller (PS) (V.i.S.d.P)

Medienberatung:
Petra Schiller, Tel. (0172) 515 88 58
H. Gröhn, Tel. (0 15 20) 953 10 72
z. Zt. gilt die Preisliste Nr. 7 vom 1.1.2002

Gestaltung & Layout: Birgit Thomas

Druck:
Druckerei Schäfer, High Definition Print
Beckstraße 10, 30457 Hannover

Auflage: ca. 18.000 Exemplare

Vertrieb: Kronsberg Nachrichten GmbH

Erscheinung:
Nächste Ausgabe Freitag, 16.02.2024
Anzeigen- und Redaktionsschluss:
Freitag, 09.02.2024, 12.00 Uhr

Namentlich gekennzeichnete Artikel geben nicht unbedingt die Meinung der Redaktion oder des Verlags wieder. Für eingesandte Manuskripte behält sich der Verlag eine redaktionelle Bearbeitung und Kürzung vor. Für unverlangt eingesandte Manuskripte und Fotos wird keine Haftung übernommen. Für Satzfehler und die Richtigkeit von Terminen wird keine Haftung übernommen.



Wiese 175 Jahre Bestattungen

Seit sechs Generationen
sind wir vertrauensvoller Partner im Trauerfall.
Tag und Nacht in allen Stadtteilen Hannovers erreichbar.

Altenbekener Damm 21
Baumschulenallee 32
Berckhusenstraße 29
Garkenburgstraße 38
Lister Meile 49
Podbielskistraße 105

**0511 957857**
**wiese-bestattungen.de**

Fachunternehmen für Bestattungsdienstleistungen nach DIN EN 15017
aeternitas Qualifizierter Bestatter

neben der Jakobikirche
über 100 Jahre
BESTATTER
Persönliche Hilfe:
• Bestattungen
• Hausbesuche
• Vorsorge…
**Bestattungen Behre** ☎ 51 10 13
www.behre-bestattungen.de ständig erreichbar
**Kleiner Hillen 4 · 30559 Hann.-Kirchrode**

LESCH
BESTATTUNGSHAUS
TAG & NACHT im Trauerfall
0511/ 37 00 12 66
Lange-Hop-Str. 137 | 30539 Hannover
Wülferoder Str. 36 | 30539 Hannover
Wir sprechen jederzeit:
www.lesch-bestattungen.de

Anzeige

# Frühlingserwachen bei Figurline: Jetzt sonnen + Vitamin D tanken!

## Solarium für 5,- Euro bei FIGURline in Kirchrode

Das moderne Solarium von Ergoline kombiniert Beautylight und Sunlight. Das Beautylight minimiert die Minifältchen, während Sunlight für eine gesunde Bräunung sorgt. Durch das Beautylight wird die körpereigene Produktion von Collagen, Elastin und Hyaluron angeregt und die Haut sich auf diese Weise praktisch selbst verjüngt. Es kann in diesem Zuge sogar zu einer Minderung von Rötungen, Schwellungen und Unreinheiten kommen.

**Die Vorteile auf einen Blick:**

- Anregung der Vitamin D-Bildung
- frisches, strahlendes Hautbild
- eine Bräune wie aus dem Urlaub
- Faltenminderung
- Verlangsamung des Hautalterungsprozesses

Die Sonnenstärke kann von sensitiv bis intensiv eingestellt werden. Wenn wir Ihr Interesse geweckt haben sollten, würden wir uns auf Ihren Besuch freuen.

Bitte vereinbaren Sie mit uns einen Sonnentermin und nach einer Bestimmung Ihres Hauttyps könnten Sie bis zu 20 min. für nur 5,- Euro gegen Vorlage dieses Gutscheins sonnen. Bringen Sie diesen Sonnengutschein unbedingt mit!

FIGURline
einfach schön

**GUTSCHEIN**

bis zu **20** min. Solarium nur **5,- €**

Nur ein Gutschein pro Person einlösbar!
Gültig bis 31.03.2024

Tiergartenstr. 126b, 30559 Hannover
Tel. (0511) 37 38 43 08
info@figurline.de, www.figurline.de

Unsere Öffnungszeiten:
Mo-Fr. 09:00 bis 18:00 Uhr
Samstag 09:00 bis 14:00 Uhr

Sofa LOFT Wohnen Schlafen Speisen.

Unser **BESTES** vom Besten

SOFALOFT-PREIS **1.799,-***

**POLSTERECKE**, in Stoff ROT | mit Recamiere und 2-Sitzer mit Sitztiefenverstellung | auch in anderen Varianten bestellbar | Maße ca. 286x70x169 cm | Art.Nr. 498052-99 | optional passende Kopfstütze | 69,- € | Art.Nr. 498053-99 | ohne Kissen

bis zu **20%**** TREUE-RABATT auf **NEUbestellungen**

+ **24%** EXTRA-RABATT auf **ALLES!**

+ KOSTENLOS **BULLI** für Selbstabholer

Wir richten Hannover ein!

* Der angegebene Preis (in Euro) bezieht sich ausschließlich auf die im Artikeltext beschriebene Ausführung und ist nicht mit anderen Aktionen kombinierbar. ** Gilt auf unseren Listenpreis. Ausgenommen Abverkaufsartikel und Werbeware, die im Haus als solche gekennzeichnet ist. Gilt nicht für das in dieser Anzeige beworbene Sofa.

SofaLOFT Hannover GmbH & Co. KG | Jordanstr. 26 | 30173 Hannover
Mo. - Fr. 10 - 19 Uhr, Sa. 10 - 18 Uhr | Tel. 05 11/80 70 7-0 | www.sofaloft.de