WIR LIEFERN JETZT AUCH!
ONLINE BESTELLEN
www.noosou-liefert.de
noosou
fresh asian kitchen

Anderten · Bemerode · Döhren · Kirchrode · Laatzen · Mittelfeld · Kronsberg · Wülferode

KRONSBERG NACHRICHTEN

Freitag, 15. März 2024
Ausgabe 05 – 59. Jahrgang
www.kronsberg-nachrichten.de

Babyschwimmen · Kinderschwimmen · Aqua-Fitness · Aqua-Fitness f. Schwangere
SCHWIMMSCHULE FROSCHKÖNIG
Telefon (0511) 539 71 51
www.schwimmschulefroschkoenig.de

el GRECO
Das griechische Restaurant
täglich 12.00 - 14.30 Uhr + 17.30 - 23.00 Uhr
Lehrter Str. 59 · Tel. (05 11) 52 89 24

30 Jahre Seniorenwerk
Seniorenwerk Ambulant
Brabeckstraße 153
30539 Hannover
0511 80601935
Seniorenwerk Am Gutspark
Am Gutspark 1
30539 Hannover
0511 8988050
www.seniorenwerk.de

elements
BAD / HEIZUNG / ENERGIE
TIERGARTENSTR. 69 / 30559 HANNOVER
T +49 511 35370 282 / ELEMENTS-SHOW.DE

Therapiezentrum-Döhren
Physiotherapie-Ergotherapie
Logopädie-Wellness
Jörg Steinmann & Team
Hildesheimer Str.223
Tel. 0511-8448359
www.therapiezentrum-döhren.de

Küchen in Bemerode - Neu und Sanierung
concept NATURHAUS KÜCHEN
Bitte vereinbaren Sie einen Termin unter 0511 124 43 98
TEAM7 · Rempp Küchen · eggersmann · Häcker · BORA · ZUG · Miele · uvm.
Brabeckstraße 169 | 30539 Hannover | T. 0511 124 43 98 | Di–Fr 11– 18, Sa 10–14 Uhr
www.concept-naturhaus-kuechen.de | b.messelken@concept-naturhaus.de

SPD meint: „Auch wenn gespart werden muss:

Das Freizeitheim Döhren darf nicht dem Rotstift zum Opfer fallen“

Enttäuschung, Empörung, Unverständnis: Die auf der Februar-Sitzung des Stadtbezirksrates Döhren-Wülfel bekanntgewordenen Sparpläne der Stadt stießen auf einhellige Ablehnung.

Das Projekt eines neuen Freizeitheims Döhren anstelle des viel zu kleinen und maroden Gebäudes, das seit fast 50 Jahren immer noch im „1. Bauabschnitt“ verharrt, soll nach den Vorschlägen aus dem Rathaus faktisch auf den „St. Nimmerleinstag“ verschoben werden. Stattdessen will die Verwaltung auf einmal einen Neubau des Freizeitheimes Ricklingen an erster Stelle ihrer Prioritätsliste setzen. Dieses Vorhaben, so heißt es seitens der Verwaltung, sei viel dringender.

Jörg Gronemann vom Fachbereich Gebäudemanagement hatte einen schweren Stand, als er dem

Bezirksrat die entsprechenden Pläne zum Haushaltssicherungskonzept Nr. 11 vorstellte. In der Debatte fuhr vor allem die SPD-Fraktion schweres Geschütz auf und kritisierte die Vorschläge der Verwaltung. Und Bezirksbürgermeisterin Antje Kellner betonte, dass der Neubau eines richtigen Freizeitheimes nach wie vor als Modellprojekt im Kulturentwicklungsplan der Stadt stehe.

Die Sozialdemokraten wiesen in der Beratung darauf hin, dass in einem dringend erforderlichen neuen Freizeitheim auch das Bürgeramt und die Stadtbücherei untergebracht werden sollen. Denn die derzeitigen Gebäude an der Peiner Straße seien – so die Aussage in einer anderen Verwaltungsdrucksache – wegen der Bausubstanz „mittelfristig nicht zu halten.“ „Was passiert mit der Bücherei und dem Bürgeramt, wenn dort den Mitarbeitern wegen der Bauschäden eine weitere Tätigkeit nicht mehr zugemutet werden kann?“, fragten Vertreter der SPD, ohne eine klare Antwort zu bekommen.

Ein Votum hat der Bezirksrat erst einmal nicht zu den Sparplänen abgegeben. Die SPD meldete weiteren Beratungsbedarf an. So steht das Thema im März erneut auf der Tagesordnung. Allerdings: Der Bezirksrat wird nur angehört, die Entscheidung zum Freizeitheim Döhren wird letztendlich vom Rat der Landeshauptstadt getroffen. SPD-Fraktionschef Jens Schade: „Wir appellieren an die Mitglieder des Rates. Lasst Döhren-Wülfel nicht immer wieder „hinten runterfallen“! Das neue Freizeitheim Döhren muss kommen!“

Text/Foto: JS

Wohnungen zur HMI 2024
21.4.-26.4.2024
für Messeaussteller gesucht.
www.Hannover-quartier.de
Tel. 0511 81 21 44

EDEKA beki frischmarkt
Feine Kost seit 1930
Edeka beki Bemerode
Bemeroder Rathausplatz 7a
30539 Hannover
Mo.–Fr.: 8–20 Uhr | Sa.: 8–16 Uhr
beki frischmarkt Kleefeld
Uhlhornstraße 1
30559 Hannover
Mo.–Fr.: 7–20 Uhr | Sa. 7–16 Uhr
beki frischmarkt Kirchrode
Ottweilerstraße 19
30539 Hannover
Mo.–Sa.: 8–20 Uhr
Lieferservice unter www.beki.de

TISCHLERHANDWERK MIT HERZ UND VERSTAND
MGW Tischlerei
Meier-Grünhagen + Wilke
Meisterbetrieb
Ruf 0 51 32-94 57 80
Zuhause sicher
Backhausstraße 26 . 31275 Lehrte OT Ahlten
info@tischlerei-mgw.de . www.tischlerei-mgw.de

myDent
Implantologie | Zahnheilkunde | Kieferorthopädie
Hanes-J. Perić, M.Sc., M.Sc.
ZA Lucas Weissbach
ZA Marten Ebbers
ZÄ Emine Yildiz
& Kollegen
myDent-IMPLANT
Implantologie
individuelle, unverbindliche Implantatberatung
myDent-KFO
Kieferorthopädie
Kieferorthopädie für Kinder, Jugendliche & Erwachsene
Frühbehandlung · Herausnehmbare Zahnspangen
Feste Zahnspangen · Unsichtbare Zahnspangen
invisalign
Die unsichtbare Zahnspange
2 x im Raum Hannover
0511 - 35 33 490
Tiergartenstr. 114 - 30559 Hannover
0511 - 89 76 790
Pettenkofer Str 2A - 30880 Laatzen
www.myDent-Laatzen.de

HEISKO ELEKTRO
Ausführung sämtlicher Elektroarbeiten
Meisterbetrieb
Brabeckstraße 7
30559 Hannover
Tel.: 87 46 899

Lust auf was Neues?
Sebastian Kruska
Malermeister
www.malermeister-kruska.de
Tel. 0173 598 98 35

FROHE Ostern

ORIGINAL
REMBETIKO
EST. 1922
ELLINIKI KOUZINA & MEZEDES

Wir haben am Ostersonntag und Ostermontag durchgehend für Sie ab 12.00 Uhr geöffnet.

Hannover-Bemerode · Brabeckstraße 168
✆ 0511 . 123 741 52 · www.rembetiko-hannover.de

Anzeige

Jetzt bei „Albert am Hillen“: Ostereier von SAWADE

Hochwertige Leckereien bester Qualität

Ostern steht vor der Tür: Ende März ist es schon wieder so weit. Höchste Zeit, sich mit den notwendigen Zutaten einzudecken. Und das finden Sie alles bei uns im Geschäft: Osterkarten, Osterservietten, Osterkerzen, Osternester und Ostergeschenke – und natürlich auch die passende Schokolade aus dem Haus SAWADE.

Unseren Stammkunden ist die Firma SAWADE vertraut: Sie blickt auf eine über 140-jährige Tradition zurück. Nur beste Zutaten, der Verzicht auf Palmöl, chemische Konservierungsmittel und künstliche Aromen zeichnen die kleinen Köstlichkeiten bis heute aus. Alle Produkte werden in Handarbeit und nach traditionellen Rezepturen gefertigt.

Gerade zur Osterzeit von besonderer Bedeutung: Die großen Marzipaneier in den Geschmacksrichtungen Klassik, Pistazie und Ananas umhüllt mit kräftiger Zartbitterschokolade. Oder was halten Sie von Eiern gefüllt mit Eierlikör, Blätterkrokant, Gin oder Marc de Champagne? Und ein ganz besonderes Highlight: Vanillecreme in weißer Schokolade. Aber Sie erhalten bei uns nicht nur das klassische Sortiment, sondern auch Spezialitäten wie die doppelt schokolierten Knack-Eier oder Dessert-Eier, die sich besonders zu einer Tasse Kaffee oder Tee eignen.

Insgesamt führen wir über 20 verschiedene Sorten mit Zartbitter-, Vollmilch oder weißer Schokolade. Nicht zu vergessen der Dürerhase: Leckeres Marzipan überzogen mit einer feinen Kakaoschicht. Sie sehen, die Auswahl ist groß. Alles eignet sich zum Verschenken, aber natürlich auch, um es selber zu genießen.

Konnten wir Ihnen Appetit machen? Dann schauen Sie doch einmal vorbei. Wir freuen uns auf Ihren Besuch.

Albert am Hillen
Großer Hillen 23
30559 Hannover
Tel.: 0511 / 52 16 47
albert-am-hillen@t-online.de
www.albert-am-hillen.de

Albert am Hillen
Schreibwaren | Spielwaren | Zeitschriften
... im Herzen Kirchrodes
Inh. Niklot Heiden
Großer Hillen 23
30559 Hannover
Telefon: 0511 - 52 16 47
www.albert-am-hillen.de
albert-am-hillen@t-online.de
Öffnungszeiten
Mo u. Di: 8:30 - 13:15 Uhr | 15 - 18 Uhr
Mi: 8:30 - 13:15 Uhr
Do u. Fr: 8:30 - 13:15 Uhr | 15 - 18 Uhr
Sa: 8 - 13 Uhr

Ostern bei den Hühnern

Ostereier-Suche und Führung durch den StadtrandGarten

Am Ostermontag, den 1. April, wird von 14.00 bis 17.00 Uhr herzlich zu einer Osteraktion in den StadtrandGarten am Kronsberg eingeladen. Kinder können bunte Hühnereier suchen, die von alten Hühnerrassen stammen. Diese Eier sind von Natur aus bunt: die Farbpalette reicht von dunkelbraun bis blaugrün.

Kaffee und Kuchen laden an dem Tag zum Verweilen ein. Es werden Kräutertöpfe angeboten und man kann den, nach ökologischen und Permakulturkriterien aufgebauten, großen Nutzgarten entdecken. Zudem wird über die Anbaumethoden und das Prinzip solidarische Landwirtschaft informiert. Denn ab April sind Ernteanteile frei, mit denen Haushalte ein Jahr an der gesamten Ernte der Gärtnerei beteiligt werden können. Depots, an die das Gemüse geliefert wird, gibt es in fast allen Stadtteilen Hannovers. Das Gemüse wird ausschließlich ökologisch, regenerativ und ohne große Maschinen am Kronsberg und in Algermissen angebaut.

Um Anmeldung für das Eiersuchen wird gebeten unter 015771520507 oder Naturkultur-solawihannover@posteo.de. Der StadtrandGarten liegt Ecke Rosa-Luxemburg-Str./Rehbuschfeld in 30539 Hannover. Veranstalter ist der Verein NaturKultur Solawi Hannover e.V., der neben Naturschutzmaßnahmen und Mitmachtagen unter anderem Schulprojekttage im StadtrandGarten durchführt.

18. MÄRZ

16.00 Uhr

Osterhasen & Co

Wir basteln mit euch Osterhasen und anderen bunten Osterschmuck.

Für alle Kinder ab 4 Jahren.

Stadtbibliothek Kleefeld
Rupsteinstr. 6/8, 30625 Hann.

KELLNER BAU
... das Original
(05 11) 83 12 89

Zimmermann
Kälte Klima
Elektro
Hannover · 52 00 44

Rechtsanwälte Petri-Kramer & Kollegen
Fachanwälte für Arbeitsrecht Sozialrecht Medizinrecht
Arbeitsrecht (Kündigungen, Abfindung, Lohnansprüche, Überstunden, Zeugnis, Betriebliches Eingliederungsmanagement, etc.), Sozialrecht (Betriebsprüfungen, Statusfeststellungsverfahren, Elternunterhalt, Beitragsrecht, Kranken-, Renten-, Arbeitslosen-, Pflege-, Unfallversicherung, Arbeitsunfall und Berufskrankheiten, Erwerbsminderung, Berufsunfähigkeit, Schwerbehinderung, Elternunterhalt, Medizinrecht, private Kranken-, Unfall- u. Berufsunfähigkeitszusatzversicherung, u.a.
Näheres zu uns, den Tätigkeiten und der Kanzlei finden Sie unter www.petri-kramer.de
Wülferoder Str. 51
30539 Hannover
Telefon (0511) 54 22 45-0
Mail: kanzlei@petri-kramer.de

21. MÄRZ

20.00 Uhr

Kino im SofaLoft: Die einfachen Dinge – 21.03.2024,

FSK 0, 2023, Komödie/Drama, 1 h 35 min

Vincent ist ein berühmter erfolgreicher Unternehmer. Eines Tages unterbricht eine Autopanne auf einer Bergstraße sein hektisches Rennen vorübergehend. Pierre, der abseits der modernen Welt inmitten der erhabenen Natur lebt, kommt ihm zu Hilfe und bietet ihm Gastfreundschaft an. Das Treffen dieser beiden völlig gegensätzlichen Männer bringt ihre jeweiligen Gewissheiten komplett durcheinanderbringen.

Eintritt 5,- Euro
SofaLoft, Jordanstraße 26, 30173 Hannover

Frühjahrsputz für Ihre Rohre?
Wir übernehmen das gerne für Sie!

Klauenberg GmbH
Rohr- und Kanalservice
!!! 24h- !!! Notdienst
• Rohr- und Kanalreinigung
• TV-Kamerauntersuchung
• Rohr- und Kanalsanierung
• Dichtheitsprüfung
• Rückstauschutz
Zentrale Hannover: 0511 / 827989
Filiale Braunschweig: 0531 / 2344684
www.ist-dein-rohr-frei.de

GKK versteckt Ostereier im Stadtteil Kirchrode

Kaufleute fördern mit bunten Ostereiern als Hingucker die Attraktivität in Kirchrode

Der Vorsitzende der Gemeinschaft der Kirchroder Kaufleut e(GKK) berichtete darüber, dass er vor geraumer Zeit einmal in Böblingen war und dort Ostereier im Straßenbild entdeckte. Das gefiel ihm so sehr, dass er so etwas auch für Kirchrode haben wollte.

Von der Planung im Jahr 2021 bis zur Umsetzung verging aber noch einige Zeit. Nun ist das Projekt fertig und die Kaufleute der Gemeinschaft Kirchrodes hoffen auf große Zustimmung. Nun erlebten die Bürger Kirchrodes in der Brabeckstraße eine Überraschung. Fast unbemerkt installierten Peter Busche und seine Frau Ines auf dem Bürgersteig zunächst drei riesige Ostereier. Kaum waren sie im Boden verankert, kamen einige Passanten und fragten nach der Bedeutung dieser Aktion. Busche, der Initiator, erklärte die Beweggründe: „Wir, die GKK, möchten unseren Stadtteil attraktiver gestalten und mit diesem Projekt die bevorstehende Osterzeit einläuten. Nur etwas zur Weihnachtszeit zu machen war uns nicht genug, ein Hingucker muss her. Ob Bewohner oder Gäste, alle sollen ihre Freude an den bunten Farbtupfern im Straßenbild haben.“ Über eine solch ungewöhnliche Bereicherung freuen sich die Bürger – vor allem Kinder. „Als Inspiration zum Einkaufen in den meist inhabergeführten Geschäften finde ich diese Idee klasse“, meint Birgit Müller aus Wolfsburg. Sie komme gern zum Shoppen nach Kirchrode. „Eine Angebotsvielfalt wie hier ist selten geworden.“

Preisgünstig war die Anschaffung der drei Ostereier nicht. Vor allem die Bürokratie und die zusätzlichen Kosten, welche für die Ostereier anfielen, waren beträchtlich. Aus diesem Grund wird daher das

Aufstellen weiterer Ostereier auf der Tiergartenstraße wie auch auf dem Großen Hillen bis auf weiteres nicht stattfinden, so Peter Busche. Trotz allem haben sich alle Beteiligten sehr für die Umsetzung eingesetzt - und es zu einem guten Ende kommen lassen. Das Geld für die Werbeaktion stammt aus mehreren „Töpfen“. Ein Teil kam von den GKK-Mitgliedsbetrieben, ein weiterer von der hannoverschen Wirtschaftsförderung und weiteren Unternehmen. Bedanken möchte sich der Vorsitzende vor allem auch beim Fachbereich Tiefbau, bei Herrn Heger für die Erdarbeiten bei der zuständigen Firma MH Bauservice wie auch der Firma Lüderitz. Monika Meininghaus aus Bornum ist begeistert: „Sie, die GKK, sind mit Leidenschaft dabei, zeigen hohes Engagement und außerdem haben wir alle was davon – Bürger und Einzelhändler gleichermaßen. Ostern kann kommen.“

Fotos: Lars Siegmund/GKK

Endlich wieder Osterfeuer in Bemerode

Das haben sich gleich drei ortsansässige Vereine und Institutionen gesagt und sich für die Organisation zusammengeschlossen. Der TSV Bemerode, die Freiwillige Feuerwehr Bemerode und die Schützengesellschaft Bemerode werden dabei vom Bezirksrat Kirchrode-Bemerode-Wülferode unterstützt.

Nach mehrjähriger Pause gibt es am Samstag, den 30. März, auf dem Festplatz Am Sandberge 18 wieder ein Osterfeuer.

Wir starten ab 17.00 Uhr mit einem kleinen Kinderfeuer, gegen 18.30 Uhr wird dann das große Feuer entzündet. Für das leibliche Wohl ist mit Getränken und Bratwürstchen zu fairen Preisen gesorgt, Toiletten sind im Schützenhaus vorhanden.

Über Ihre und Eure Teilnahme würden wir uns sehr freuen, um auch in Zukunft diese schöne Tradition aufrecht erhalten zu können.

Kunst & Handwerk wurde wieder zu einem großen Erfolg

Schon zum Start um 11.00 Uhr vormittags kamen viele Besucher, schauten sich um, prüften das Angebot, kauften und entspannten sich bei einer Tasse Kaffee mit Kuchen oder einem kleinen Imbiss, serviert von den Damen von Mitti („Mitti, die Kioskluncherie“).

Nach nur einer Stunde seit dem offiziellen Start stand jedenfalls schon fest, die Ausstellung „Kunst und Handwerk“ am letzten Februar-Sonntag im Freizeitheim Döhren wurde wieder ein toller Erfolg.

„33 Aussteller aus der Region Hannover und zum Teil darüber hinaus beteiligen sich“, erzählt Maria Hesse, Vorsitzender der Kulturinitiative Döhren-Wülfel-Mittelfeld (KI). Sie bedankte sich mit Blumensträußen bei den Organisatorinnen der Veranstaltung. Bereits zum 19. Mal lud die KI in Zusammenarbeit mit dem Team vom Freizeitheim Döhren zur Kunsthandwerksmesse im großen Saal und im Foyer des Freizeitheimes an der Wollebahn ein. Das Angebot war wie immer sehr vielfältig: Es gab Keramikarbeiten, Silberschmuck-Unikate, handgemachte Puppen, Textilien und, und, und.

Für die musikalische Untermalung bei der Eröffnung der Messe sorgten Annette und Thomas Siebert mit Geige und Klarinette. *JS*

Anzeige

Ihre Rechte beim Autokauf – Teil 1

Der Autokauf ist ein hochemotionaler Augenblick und oft eine der finanziell bedeutsamsten Entscheidungen für viele Jahre. Die rechtlichen und finanziellen Risiken beim Autokauf steigen an, wenn kein Neuwagen, sondern ein Gebrauchtwagen angeschafft wird. Mit zunehmendem Alter und Laufleistung des Fahrzeugs steigt das Risiko, dass der Traumwagen sich als Albtraum entpuppt. Die rechtlichen Probleme bei der Durchsetzung der Rechte des Käufers sind nicht zu unterschätzen.

1. Als grundsätzlicher Rat gilt zunächst, dass ein Gebrauchtwagen nur gekauft werden sollte, nachdem er z. B. von TÜV, ADAC oder DEKRA etc. geprüft wurde; oft kostet das nur etwa 100,00 Euro, also etwa 1 % des Kaufpreises. Gebrauchtwagenuntersuchungen sind hervorragend angelegtes Geld, denn die Kosten bei der Mängelbeseitigung können mehrere tausend Euro betragen. Kein Laie überblickt alle Fahrzeugmängel. In der Praxis verzichten Käufer häufig sogar auf Probefahrten oder eine Mängelsuche. Ist der Verkäufer mit einer Untersuchung z. B. durch den ADAC nicht einverstanden, hat man das erste Montagsauto sogar schon ohne Kosten herausgefiltert. Auf keinen Fall blenden oder überreden lassen oder auf Zeitdruck eingehen - es gibt Millionen Autos, die besser sind.

2. Grundsätzlich hat jeder Käufer Anspruch auf Lieferung eines mangelfreien Fahrzeuges. Wenn das Auto einen Mangel aufweist, räumt das Gesetz dem Käufer Gewährleistungsrechte ein. Dabei ist beim Gebrauchtwagenkauf zu unterscheiden zwischen dem Autokauf von Privat und dem Autokauf von einem gewerblichen Autohändler.

3. Mangel am Fahrzeug: Ein Mangel am Fahrzeug liegt immer dann vor, wenn das Fahrzeug nicht die vertraglich vereinbarte Beschaffenheit aufweist. Hierzu gehören vereinbarte Ausstattungsmerkmale am und im Fahrzeug wie z.B. Baujahr, tatsächliche Laufleistung des Motors entsprechend dem Tachostand, Unfallfreiheit, Bezeichnung des Fahrzeugs durch den Händler als fahrbereit etc. Kein Mangel liegt bei normalen Verschleißanzeichen vor. Die Abgrenzung zwischen Mangel und Verschleiß ist oft schwierig. All dies zeigt, dass ein Gebrauchtwagen nur gekauft werden sollte, nachdem es von einem Fachmann geprüft wurde.

4. Autokauf von Privat: Im Unterschied zum Autokauf von einem Händler hat der private Verkäufer das Recht, die Haftung für einen Mangel am Fahrzeug völlig auszuschließen. Dieser Ausschluss muss im Kaufvertrag aber so auch vereinbart sein, z.B. mit der Wendung „gekauft wie gesehen“ oder „die Gewährleistung ist ausgeschlossen“, sonst bleibt die volle Haftung bestehen. Die meisten Verkäufer schließen jegliche Haftung aus. Wer will oder kann als Privatperson denn auch zwei Jahre lang alle Mängel am Ex-Auto reparieren?

5. Wenn nun ein Problem am Fahrzeug auftritt, besteht bei Gewährleistungsausschluss in der Regel überhaupt kein Anspruch gegen den Verkäufer, egal wie gravierend oder offensichtlich der Mangel ist. Das überrascht dann viele Käufer. Etwas anderes gilt aber nur, wenn der Verkäufer den Mangel arglistig verschwiegen hat.

In diesen Fällen ist der Gewährleistungsausschluss unwirksam und der Käufer kann den Vertrag anfechten und das Fahrzeug zurückgeben. Alternativ kann der Käufer die Beseitigung des Mangels verlangen. Hiernach besteht die Möglichkeit, vom Vertrag zurückzutreten, den Kaufpreis zu mindern oder die Reparatur auf Kosten des Verkäufers durchführen zu lassen. Der Anspruch muss binnen zwei Jahren ab Übergabe geltend gemacht werden. Danach ist der Anspruch verjährt. Allerdings muss der Käufer beweisen, dass der Mangel bereits bei Übergabe vorhanden, dem Verkäufer bekannt war und er darüber getäuscht hat. Dies ist in der Praxis schwer und zumeist gar nicht zu beweisen.

6. Gebrauchtwagenkauf vom Händler: Im Gegensatz zum Privatverkäufer hat der Händler keine Möglichkeit, die Haftung für einen Mangel völlig auszuschließen. Allerdings kann er die Gewährleistung auf ein Jahr beschränken. Ein weiterer großer Vorteil beim Autokauf vom Händler ist, dass bei einem privaten Verbraucher als Käufer in den ersten zwölf Monaten nach Übergabe gesetzlich vermutet wird, dass der Mangel bereits bei Übergabe vorlag. Erst bei Geltendmachung eines Mangels länger als 12 Monate nach Übergabe muss der Käufer beweisen, dass der Mangel schon bei Kauf vorlag, was oft kaum möglich ist.

7. Wenn ein Mangel am Fahrzeug auftritt, hat der Käufer zunächst einmal nur das Recht, vom Verkäufer die Beseitigung des Mangels zu verlangen. Dies sollte schriftlich per Einschreiben mit einer Frist zur Reparatur von drei Wochen erfolgen. Das Gesetz räumt dem Verkäufer die Möglichkeit für maximal zwei Reparaturversuche ein. Erst wenn beide Reparaturversuche gescheitert sind oder der Verkäufer die Reparatur verweigert, hat der Käufer das Recht, vom Kaufvertrag zurückzutreten oder den Kaufpreis zu mindern.

8. Ganz falsch ist es, das Auto stattdessen bei einer anderen, z. B. der eigenen Werkstatt reparieren zu lassen, statt den Verkäufer zur Reparatur aufzufordern. Der Käufer kann solche Reparaturkosten nicht vom Verkäufer ersetzt verlangen und hat nun überhaupt keine Ansprüche mehr gegen den Verkäufer. Dieser Fehler wird in der Praxis leider sehr oft gemacht.

Zu beachten ist, dass die Reparatur am Sitz des Verkäufers durchzuführen ist und nicht am Wohnsitz des Käufers. Dafür trägt der Verkäufer jedoch die Transport-, Wege-, Arbeits- sowie Materialkosten. Da überwiegend über das Internet annonciert wird, muss dem Autokäufer bewusst sein, dass er zur Reparatur mit dem Auto im Zweifel wieder in dieses gottverlassene Dorf in den Alpen anreisen muss. Empfehlung: Umkreissuche auf 200 km stellen.

Die Durchsetzung Ihrer Rechte beim Autokauf gegenüber dem Verkäufer sollten Sie frühestmöglich in die Hände eines im Verkehrsrecht erfahrenen Rechtsanwaltes legen, damit Ihnen keine kostenträchtigen Fehler unterlaufen.

Carsten Morbitzer
Rechtsanwalt

Heimatfüßchen
Mobile med.
Fachfußpflege
mit Herz
und Verstand
0511-
64 69 43 57
0160-
95 52 17 88

28. MÄRZ

20.00 Uhr

Kino im SofaLoft: Anatomie eines Falls

FSK 12, 2023, Thriller/Krimi, 2 h 32 min

In einer abgeschiedenen Bergregion wird eine Frau des Mordes an ihrem Ehemann beschuldigt. Ihr elfjähriger blinder Sohn ist der einzige Zeuge des Ereignisses. Er steht vor einem moralischen Dilemma, als ein Jahr nach dem Vorfall der Gerichtsprozess stattfindet, bei dem die Beziehung seiner Eltern seziert wird. Der Prozess wird zu einer emotionalen Achterbahnfahrt, die nicht nur die Vergangenheit, sondern auch die Zukunft des Jungen beeinflusst.

Eintritt 5,- Euro
SofaLoft, Jordanstraße 26, 30173 Hannover

BAUMGARTE & KOLLEGEN
Rechtsanwälte | Notar | Fachanwälte
Peter Baumgarte
Rechtsanwalt und Notar
Dagmar Borne
Rechtsanwältin
Carsten Morbitzer
Rechtsanwalt
Fachanwalt für Verkehrsrecht
Gordon Kmiec
Rechtsanwalt
Fachanwalt für Miet- und Wohnungseigentumsrecht
Lange-Hop-Straße 158
30539 Hannover-Bemerode
Tel. (0511) 95 47 50
Fax (0511) 95 47 599
info@baumgarte-recht.de
www.baumgarte-recht.de

HELMUT VESTERLING GmbH
100 Jahre
Heizung - Sanitär - Elektro
Beratung - Planung - Ausführung
E-CHECK
Wir führen ihn für 2024 durch
Döhrbruch 66 · 30559 Hannover (Kirchrode)
Tel. 0511-52 30 11
Fax 0511-52 30 13 · info@vesterling-haustechnik.de
www.vesterling-haustechnik.de

Fahrschule B. Neiseke
BEMERODE
KIRCHRODE
Inh. Timo Neiseke
Namedorfstraße 6 · 30539 Hannover
Telefon (0511) 52 12 33 · Mobil (0163) 510 98 16
Öffnungszeiten: Montag – Donnerstag 16.30 bis 19.00 Uhr
Theoretischer Unterricht: Montag & Mittwoch 18.30 – 20.00 Uhr
Großer Hillen 29 · 30559 Hannover
Telefon (0511) 52 48 32 88 · Mobil (0163) 510 98 16
Öffnungszeiten: Montag – Donnerstag 16.30 bis 19.00 Uhr
Theoretischer Unterricht: Dienstag & Donnerstag 18.30 – 20.00 Uhr
www.fahrschule-neiseke

janosch-apotheken-hannover.de
Für Sie in Anderten und Kirchrode.
Tiergarten-Apotheke
tierisch gut!

Greifen-Apotheke
greifbar nah!
Hannover - Kirchrode
Tiergartenstr. 95
Tel.: 0511 52 09 60
Hannover - Anderten
Am Tiergarten 4
Tel.: 0511 52 17 11

Anzeige

Birkenhof Wohnstift Kirchrode

„ZUHAUSE bleibt die Küche kalt UNSER Angebot für Jung und Alt“

Café Birkenhof Menüplan vom 25.03. – 31.03.2024 – Mittagstisch täglich von 12 – 14 Uhr

Tag	Die Klassiker	Vegetarisch	Wahlgericht im Café
Montag 25.03.2024	Creme von Rote Bete mit Apfelwürfel **1,50 €**		
	Gebratenes Senf-Nackensteak mit Zwiebelsoße, Wurzelgemüse und Kartoffelpüree **9,60 €**	Mediterrane Gemüse-Reispfanne mit fruchtiger Tomatensoße (G,E) **8,90 €**	Rinderroulade mit Rotkohl und Püree **10,50 €**
	Stracciatella-Quark **1,50 €**		
Dienstag 26.03.2024	Geflügelsalat mit rosa Grapefruit, Erbsenschoten, Sojasprossen und Sesam (H,I,J,K) **1,50 €**		Apfel-Möhren-Bananen-Smoothie (G) **1,50 €**
	Gebratenes Seelachsfilet in Eihülle mit Zitronensoße und Zucchinireis (C,E,G,H,I,J) **11,90 €**	Kartoffel-Gemüseauflauf in Käsesahnesoße überbacken (A,E,G,H,I,J,K) **7,90 €**	Putensteak mit Kräuterkartoffeln und Salatbukett (A,H,I,J,K) **9,90€**
	Aprikosenkompott mit Preiselbeersahne (G) **1,50 €**		
Mittwoch 27.03.2024	Geflügelbrühe mit Gemüse und Eierstich (A,G,H) **1,50 €**		Haussalat **1,50 €**
	Rindergeschnetzeltes „Stroganoff“ mit Champignons und Gewürzgurke, dazu Butterspätzle (A,G,E,H,I) **9,90 €**	Pilzpflanzerl mit Rahmmöhren und Kartoffelpüree (A,E,G,H,I,J) **8,90 €**	Seelachsfilet mit Bratkartoffeln und Schnittlauchschmand **11,90 €**
	Karamellcreme (G) **1,50 €**		
Donnerstag 28.03.2024	Meerrettichcremesuppe (G,H) **1,50 €**		Kleiner bunter Vorspeisensalat **1,50 €**
	Frikadelle mit Zwiebelsoße, Kohlrabi und Kartoffelpüree (I,E,) **8,90 €**	Gefüllte Pfannkuchen mit Fruchtsoße (A,E,G) **7,50 €**	Eisbeinsülze mit Grüner Soße und Bratkartoffeln (G,H) **9,90 €**
	Frisches Obst		Obstsalat mit 1 Kugel Vanilleeis (A,G) **2,75 €**
Freitag 29.03.2024	Bunter Gartensalat (H,I,K) **1,50 €**		Meerrettichcremesuppe (G) **1,50 €**
	Matjesfilet „nach Hausfrauen Art“ mit Salzkartoffeln 1 Filet **9,50 €** 2 Filets **11,50 €**	Rigatoni-Nudeln mit Bärlauchrahm, Champignons und Zwiebellauch geschwenkt (A,C,G) **8,60 €**	Rindergeschnetzeltes „Stroganoff“ mit Champignons und Gewürzgurke, dazu Butterspätzle (A,G,E,H,I) **9,90 €**
	Himbeerjoghurt (G) **1,50 €**		
Samstag 30.03.2024	Waldorfsalat **1,50 €**		Bouillon (G) **1,50 €**
	Linseneintopf mit Schnippelwurst, Kartoffeln und Backpflaumen (2,H,I) **8,50 €**	Leichter Gemüse-Nudel-Eintopf mit Kräutern (A,E,G,H,I) **7,50 €**	Currywurst + Pommes + Currysoße (C,E,G,H,I,J,2,3) **7,50 €**
	Vanilleeis mit Schokoladensoße **2,75 €**		
Sonntag 31.03.2024	Bouillon mit Kräuterschöberl (A,E,G,H,I) **1,50 €**		Waldorfsalat **1,50 €**
	Lammbraten an Thymianjus, Kartoffelgratin und Bohnengemüse (A,H,I,J,K) **11,50 €**	Vegetarische Maultaschen mit Kräuterrahmsoße und gebratenen Zucchini (A,E,G) **8,90 €**	Tournedon vom Rinderfilet mit Pfannengemüse, Kräuterbutter und Bratkartoffeln **14,50 €**
	Beerencreme mit Sahne (G,9,10) **1,50 €**		

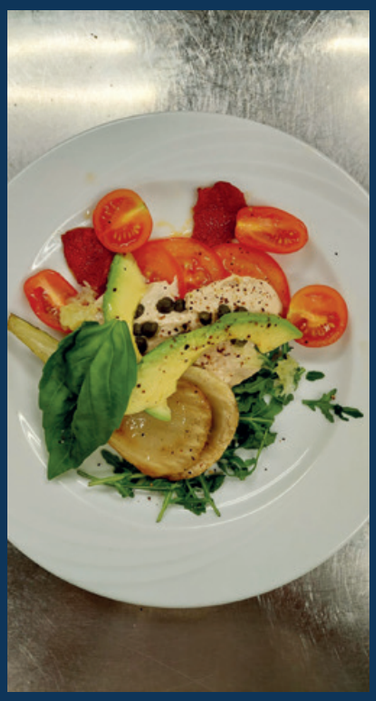

Die Liste der kennzeichnungspflichtigen Allergene und Zusatzstoffe können Sie dem Aushang im Foyer entnehmen. Preise Vorspeise und Dessert im Zusammenhang mit einem Hauptgang. Änderungen vorbehalten! Ihr Küchenteam wünscht Ihnen einen guten Appetit!

Das 3. Gericht ist ausschließlich im Cafe erhältlich.

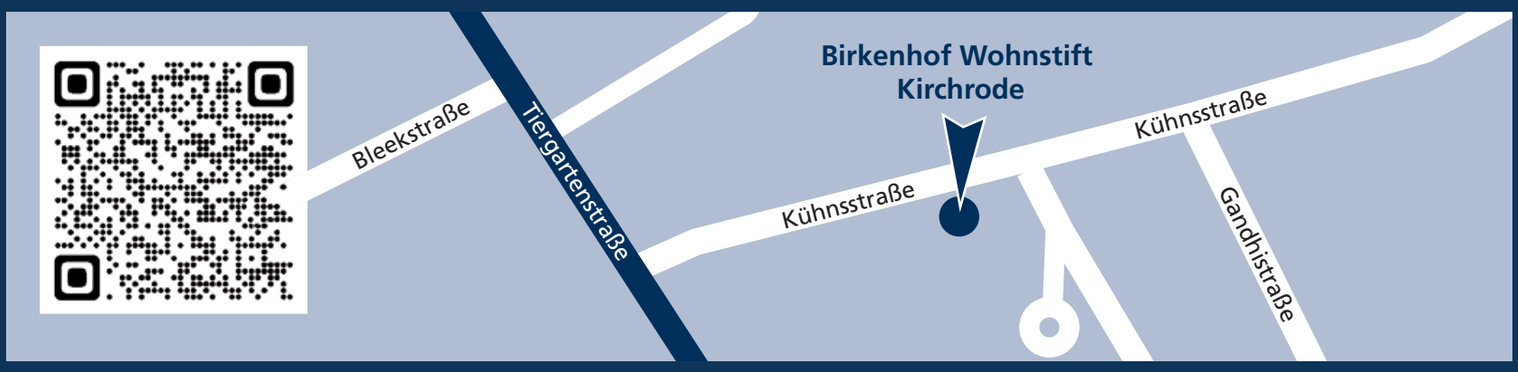

Bethel

Anzeige

Ostermarkt der IDG auf dem Fiedelerplatz am 23.03. und 24.03.2024

Es geht wieder los: Am Samstag den 23.03.2024 startet der Ostermarkt der Interessengemeinschaft Döhrener Geschäftsleute (IDG) mit seiner dritten Auflage. Geplant sind in Döhrens guter Stube auf dem Fiedelerplatz neben Ständen einzelner Mitgliedsbetriebe der Döhrener Geschäftsleute und befreundeter Vereine auch diverse Mitmachangebote für die Kleinen.

Premiere in diesem Jahr: Der Markt öffnet am Samstag und am Sonntag seine Tore. Eröffnet wird er am 23.03.2024 um 14.15 Uhr von Hannovers Bürgermeister Thomas Hermann gemeinsam mit dem IDG-Vorstand. Für Speis und Trank werden die Grillmeister der Funkenartillerie Blau-Weiss Batterie Süd, Hannover Döhren, Freiwillige der DLRG am Waffelstand und die Schwestern Mirjana und Sonja Schütze von der BrauseBude sorgen. Auch das Kaffeerad der Diakonie Himmelsthür ist mit von der Partie und sorgt für das passende Heißgetränk zum Kuchen. Am IDG-Stand warten Ehrenamtliche einzelner Mitgliedsbetriebe auf sekt- und eierlikörbegeisterte Besucher. Bei der Döhrener Imkerei werden von Familie Weber nicht nur eigener Honig und selbstgemachte Kerzen, sondern auch viele weitere Schätze aus dem Bienenvolk angeboten. Am Stand der Firma Ludwig Kötting finden Interessierte Artikel für Ostern und das Garten-Frühjahr. Mit dabei sind neben der Kulturinitiative Döhren-Wülfel mit Osterbasteleien auch die Döhrener Schützen mit dem beliebten

Luftpumpen-Schießen und die DLRG mit einem Bobbycar-Parcours. Die Freiwillige Feuerwehr Wülfel kommt Samstag mit einem Feuerwehrfahrzeug und ihrer Jugendfeuerwehr. Verschiedene Bastelangebote an Ständen der Kitas St. Bernward, Windröschenweg und Kinderbahnhof Wunderland richten sich an die kleinen Besucher. Auch das beliebte Kinderschminken darf dabei natürlich nicht fehlen. Stände mit Kunsthandwerk runden das breit gefächerte Angebot ab. Musikalisch und tänzerisch werden Besucher am Sonnabend von den drei Heiopeis und der Juniorengarde von Blau-Weiss Döhren unterhalten. Am Sonntag können sich Musikbegeisterte dann mit Gemafreier Musik auf der open stage ausprobieren. Der Osterhase hat seinen Besuch für Sonnabend 16.30 Uht angekündigt. Tatkräftig unterstützt wird er bei der Ostereierbeschaffung von den Kronsberg Nachrichten. Die Döhrener Geschäftsleute freuen sich am Samstag den 23.03.2024 von 14.00 bis 20.00 Uhr und am Sonntag, den 24.03.2024 von 14.00 bis 18.00 Uhr bei hoffentlich frühlingshaften Temperaturen wieder auf viele gut gelaunte Besucher in Döhrens guter Stube.

Text: ©A. Kellner, Fotos: © J. Schade, K. Putz

KELLNER BAU
... nur echt mit diesem Zeichen.
☎ (05 11) 83 12 89

30. MÄRZ

GeMit feiert das Osterhasenfest

Am 30. März 2024 veranstaltet die Interessengemeinschaft der Mittelfelder Bürger und Geschäftsleute - kurz geMit e.V. - um 15.30 Uhr auf dem Platz vor dem Nachbarschaftstreff in Mittelfeld wieder ein kleines Osterhasenfest.

Ein tolles Fest für die ganze Familie. Die Kinder können auf dem Spielplatz Ostereier suchen und gegen eine Süßigkeit eintauschen, sich kreativ in der Mal- und Bastelecke austoben oder gemeinsam mit ihren Eltern am Feuerkorb Stockbrote grillen. Bei Bratwurst vom Grill, Kaffee und Kuchen oder einem Getränk bleibt dann sicher auch noch genug Zeit für nette Gespräche mit Besuchern, Nachbarn, Freunden und natürlich den Veranstaltern.

geMit, Am Mittelfelde 104, 30519 Hannover, Telefon 0511 899 925 94 oder Handy 01512 906 8712

LIEBLINGSKOCHREZEPTE

Weitere Rezepte hier erhältlich!

KÄSEKUCHEN
OHNE BODEN

250 g	weiche Butter
200 g	Zucker
4	Eier
2	Päckchen Vanille-Puddingpulver
2	Päckchen Vanillezucker
2 TL	Backpulver
1000 g	Quark/Magerquark
Mandarinenspalten oder gehobelte Mandeln zum dekorieren	

LACHS
MIT GEMÜSE

600 g	Kartoffeln
2	rote Zwiebeln
1	Zucchini
3	Möhren
1	gelbe Paprikaschote
250 g	Kirschtomaten
3 EL	Olivenöl
gemahlener Pfeffer	
Salz	
3 - 4	Rosmarinzweige
4	Lachsfilets (je 140 g)
nach Belieben Zitronenspalte	

NUSSBRATEN
MIT WÜRZIGER TOMATENCREME

NUSSBRATEN

- 300 g Nüsse, gemischt
- Butter zum Einfetten
- Mehl zum Ausstäuben
- 2 Knoblauchzehen
- 60 g Schalotten
- 10 g Petersilie, abgezupft
- 4 Stängel Rosmarin, abgezupft
- 4 Stängel Thymian, abgezupft
- 50 g getrocknete Tomaten, in Öl, abgetropft
- 130 g. Parmesan, in Stücken
- 4 Eier
- 200 g stückige Tomaten, aus der Dose
- 21/2 TL Senf, mittelscharf
- 3 Spritzer Tabasco
- 50 g Sonnenblumenkerne
- 1TL Salz
- 1/2 TL Pfeffer

TOMATENCREME

- 1 Knoblauchzehe
- 30 g Schalotte
- 20 g Olivenöl
- 40 g Tomatenmark
- 15 g Balsamico, dunkel
- 600 g stückige Tomaten, aus der Dose
- 1 TL Salz
- 1/2 TL Pfeffer
- 1 Lorbeerblatt
- 3/4 TL chinesisches Fünf-Gewürze-Pulver
- 100 g Schmand

KÜRBISRISOTTO
AUS DEM THERMOMIX®

100 g	Parmesankäse
900 g	Hokkaido-Kürbis (ca 700 g Kürbis-Fruchtfleisch)
1500 g	Wasser
1/2 TL	Salz
3 EL	Olivenöl
300 g	Risottoreis
1 1/2 EL	Gemüsebrühpaste oder -pulver
50 g	Butter
120 g	Gorgonzola

GEMÜSECURRY
MIT HÄHNCHEN

- 4 Frühlingszwiebeln
- 1 Knoblauchzehe
- Stück Ingwer (10 mm lang)
- Möhren (ca. 200 g)
- 1 kleine Süßkartoffel (ca. 250 g)
- 1 grüne Paprikaschote
- 1 mittelgroßer Zucchino (ca. 250 g)
- 200 g Hähnchenbrustfilet
- 2 EL Rapsöl
- Salz
- 2 EL Thai Currypulver ersatzweise normales Currypulver.
- TL Chilipulver
- 200 g Kokosmilch
- Pfeffer
- 2 EL gehackte Petersil (frisch oder TK)

Wir wissen, wie der Hase läuft!

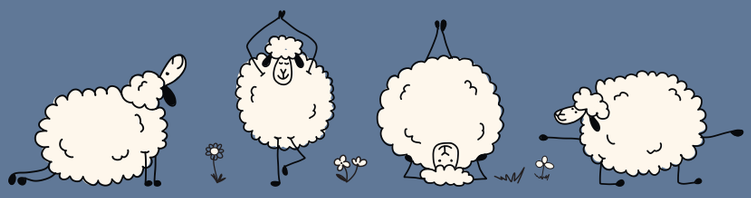

#MAKLERINNEN HANNOVER

Ostern – Schaf kalkuliert!

www.objektwert2go

Wir schätzen kostenlos den Wert Ihrer Immobilie und bringen Ihnen dazu noch einen original Goldhasen von Lindt als Geschenk mit.*
Jetzt anrufen unter **0511 71 29 22 31** und wir kommen.

*Nur solange der Vorrat reicht. Der Rechtsweg ist ausgeschlossen.

#MAKLERINNEN HANNOVER

wertschätzend | engagiert | gewinnbringend
www.maklerinnen-hannover.de | Lange-Feld-Straße 60 | 30559 Hannover | Telefon: +49 511 71 29 22 31

DAS TEAM STELLT SICH VOR

#THEA
Setzt Immobilien gern in Szene und ist auch als Homestagerin erfolgreich. In ihrer Freizeit trifft man sie auf dem Golfplatz.

#LUCA
Neben der Leidenschaft für Immobilien genießt die Masterstudentin für Wirtschaftspsychologie das Fitnesstraining und Joggingeinheiten mit ihrem Hund.

#EVA
Die erfahrene Maklerin ist nicht nur für Immobilien „immer unterwegs". Sie reist auch privat sehr gerne.

#LAURA
Die angehende B.A. für Immobilienwirtschaft liebt das Stadtleben und entdeckt gern fremde Länder.

#Sabine
Die Immobilienfachwirtin (IHK) stellt die Wünsche ihrer Kunden an erste Stelle. In ihrer Freizeit liebt sie das sportliche Abenteuer mit ihrem Mountain-Bike.

#BEWERBUNG

Hier könnte dein Bild sein.
Wir freuen uns auf deine Bewerbung:

Du fliegst auf uns?

Dein SCHAFER JOB bei den MAKLERINNEN HANNOVER!

Herzlich willkommen! Wir suchen wertschätzende, engagierte und gewinnbringende MaklerInnen mit hoher Kompetenz und ganz viel Flügelspitzengefühl für Immobilien in und um Hannover. Jetzt bewerben:
www.maklerinnen-hannover.de/bewerbung
Mehr Info: **Tel 01520 2726222**

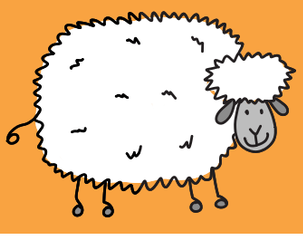

Anzeige

Frühlingserwachen bei Figurline: Jetzt sonnen + Vitamin D tanken!

Solarium für 5,- Euro bei FIGURline in Kirchrode

Das moderne Solarium von Ergoline kombiniert Beautylight und Sunlight. Das Beautylight minimiert die Minifältchen, während Sunlight für eine gesunde Bräunung sorgt. Durch das Beautylight wird die körpereigene Produktion von Collagen, Elastin und Hyaluron angeregt und die Haut sich auf diese Weise praktisch selbst verjüngt. Es kann in diesem Zuge sogar zu einer Minderung von Rötungen, Schwellungen und Unreinheiten kommen.

Die Vorteile auf einen Blick:

- Anregung der Vitamin D-Bildung
- frisches, strahlendes Hautbild
- eine Bräune wie aus dem Urlaub
- Faltenminderung
- Verlangsamung des Hautalterungsprozesses

Die Sonnenstärke kann von sensitiv bis intensiv eingestellt werden. Wenn wir Ihr Interesse geweckt haben sollten, würden wir uns auf Ihren Besuch freuen.

Bitte vereinbaren Sie mit uns einen Sonnentermin und nach einer Bestimmung Ihres Hauttyps könnten Sie bis zu 20 min. für nur 5,- Euro gegen Vorlage dieses Gutscheins sonnen. Bringen Sie diesen Sonnengutschein unbedingt mit!

FIGURline
einfach schön

GUTSCHEIN

bis zu **20** min. Solarium nur **5,- €**

Nur ein Gutschein pro Person einlösbar!
Gültig bis 15.04.2024

Tiergartenstr. 126b, 30559 Hannover
Tel. (0511) 37 38 43 08
info@figurline.de, www.figurline.de

Unsere Öffnungszeiten:
Mo-Fr. 09:00 bis 18:00 Uhr
Samstag 09:00 bis 14:00 Uhr

Anzeige

Musikgarten für Babys von 3-18 Monaten

Babys lieben Musik und reagieren bereits ab dem Tag ihrer Geburt auf Stimmen, Klänge und Geräusche. Musik gemeinsam mit Mama oder Papa zu erleben, bereitet viel Freude und stärkt die Bindung.

MUSIK GARTEN®

Durch Singen, Musizieren, Bewegen und Musikhören wird die natürliche musikalische Veranlagung deines Kindes geweckt und entwickelt. Unsere Musikgartenkurse führen spielerisch, ganz ohne Leistungserwartungen dein Baby an Musik heran und Musizieren wird zu einem festen Bestandteil eures Familienlebens. Die Kinder dürfen mitgestalten und ausprobieren. Wir singen, tanzen und erkunden verschiedene Instrumente, haben Spaß bei Kniereitern und Sprechreimen. Musik hat einen positiven Einfluss auf die ganzheitliche Entwicklung deines Babys. Auf die musikalische Begabung, das Sozialverhalten und das Lernen.

Die Musikgartenkurse für Babys finden in altersgerechten Gruppen derzeit Montag- und Mittwochvormittag in der Familienpraxis Inga Mingels am Fuße des Kronsbergs statt.

Teilnehmen können Kinder von 3-18 Monaten mit einer Begleitperson. Wir freuen uns auf alle Familien und ihre Babys.

Foto: Adobe Stock

Infos & Anmeldung:

INGA MINGELS
YOGA . PILATES . BABY
UNTERSTÜTZUNG FÜR TRAUERNDE ELTERN

Praxis für Mütter, Familien und Trauernde

Wülferoder Str. 51 · 30539 Hannover
Tel. 0170 - 34 20 441 · mail@ingamingels.de
www.ingamingels.de

Haus und Garten

Foto: s Adobe Stock

WWW.HEISKO-ELEKTRO.DE

MORAWIETZ RAUMAUSSTATTUNG
Inh. Bernd Morawietz
Gardinen · Teppichboden · PVC
Rollos · Jalousetten · Polsterei
Gardinen - abnehmen - waschen - anbringen · Vertikal-Plissee
Kirchbichler Straße 24 · 30539 Hannover-Wülferode
Tel. (0511) 527966 · E-Mail: RaumausstattungMorawietz@web.de

KELLNER BAU
Völgerstraße 6
30519 Hannover
Michael Kellner Baugesellschaft mbH
(0511) 83 12 89
Kompetenz am Bau
mauern • putzen • fliesen

Anzeige

Mineraldämm-Klimaplatte für den Innenraum

Wenn der Eigentümer keine Außendämmung anbringen kann, darf oder will, ist es diesem oder dem Mieter nach Absprache möglich, eine Innendämmung auf Kalzium-Silikat-Basis von einem Fachbetrieb aufzubringen.

Die Pro–Natura Klimaplatte auf mineralischer Basis hat außergewöhnliche Materialeigenschaften. Sie ist hoch wärmedämmend, nicht brennbar, diffusionsoffen, kapillaraktiv, ökologisch und umweltfreundlich in Herstellung und Nutzung, formstabil und druck fest sowie schimmelhemmend. Die speziellen Eigenschaften der Mineraldämmplatte ermöglichen den Einsatz im Alt- und Neubau sowie im Wohn- und Wirtschaftsbau.

Die Pro-Natura Klimaplatte wird umweltschonend aus mineralischen Rohstoffen wie Kalk, Sand, Zement, Wasser, Porenbildner ohne Kunststoffe hergestellt. Sämtliche Folgebeschichtungen wie Strukturputze, Anstriche sind auf mineralischer Basis aufgebaut, um ein angenehmes Raumklima zu erzeugen.

Lassen Sie sich durch eine fachgerechte Beratung und Verarbeitung überzeugen.

Malermeister Achim Weise
Geprüfter und zertifizierter Energieberater sowie Bausachverständiger
Malermeisterin Karoline Weise

Malereibetrieb
Achim Weise und Karoline Weise
die Malermeister
Moderne Wohnraumgestaltung
Fassadenbeschichtung · Fußbodenverlegung
Vollwärmeschutz · Innendämmung · Altbaurenovierung
Tapezierarbeiten · Trockenbau
Büro: Gertsertsweg 33 · 30629 Hannover
Tel. (05 1) 586 50 06 · Fax (0511) 586 50 07
Werkstatt: Berckhusenstr. 125 · 30625 Hannover
Tel. (0511) 549 04 45 · Mobil (01 72) 544 36 30
E-Mail: Achim.Weise@t-online.de · Internet: www.maler-misburg.de

SofaLOFT Wohnen Schlafen Speisen.
Raus mit dem Alten
POLSTER-TAUSCH-AKTION

Unser bisheriger 30-Tage-BESTPREIS: ~~2.199,-~~
TAUSCH-PRÄMIE[1)] -500,-
SOFALOFT-PREIS 1.699,-*

bis zu 650€[1)] TAUSCH-PRÄMIE auf alle Polstergarnituren und Boxspringbetten!

POLSTERECKE, Bezug Unica Steel | Rücken echt | Federkern | Alufüße | Maße ca. 232x170 cm | Art.Nr. 474099-12

* Preis in Euro sind Endpreis. Lieferung u. Montage gegen Aufpreis. Preis bezieht sich ausschließlich auf die im Artikeltext beschriebene Ausführung. *** Andere Stoffe u. Leder gegen Aufpreis.
1) Beim Kauf geben wir Ihnen einen Rabatt von 25% (=Tausch-Prämie), max. jedoch 650,- Euro beim Kauf eines neuen Polstermöbels, Polsterbett od. Boxspringbett. Ausgenommen Abverkaufsartikel u. Werbeware, die im Haus als solche gekennzeichnet ist. Gültig nur für Neuaufträge. Nicht mit anderen Aktionen kombinierbar. Eine Prämie pro Person/Kauf, keine Bargeldauszahlung, ohne Entsorgung der alten Garnitur, des alten Polster- oder Boxspringbettes. Aktion gültig bis zum 30.04.24.

SofaLOFT Hannover GmbH & Co. KG | Jordanstr. 26 | 30173 Hannover
Mo. - Fr. 10 - 19 Uhr, Sa. 10 - 18 Uhr | Tel. 05 11/80 70 7-0 | www.sofaloft.de

Die Sonderseiten für unsere Senioren

Anzeige

„Tag der gesunden Ernährung“ bei Alloheim

In der vergangenen Woche fand bundesweit wieder der „Tag der gesunden Ernährung“ statt. Für die Alloheim Senioren-Residenz „Sophienesidenz“ hat dieses Thema eine große Bedeutung, denn gerade für ältere Menschen ist eine vollwertige und ausgewogene Ernährung besonders wichtig.

Bereits seit 1998 veranstaltet der Verband für Ernährung und Diätetik e.V. am 7. März den „Tag der gesunden Ernährung“, welcher schon seit vielen Jahren ein fester Termin im Kalender der Einrichtung ist. Einrichtungsleiterin, Sandra Saupe erklärt: „Gemeinsam mit dem Küchenteam möchten wir an diesem Tag die Bedeutung einer ausgewogenen Ernährung nochmals hervorheben und durch mehr Bewusstsein für das Thema langfristig in den Alltag der Menschen integrieren.“

Es ist erwiesen, dass eine gesunde Ernährung sogar dazu beitragen kann, dementielle Erkrankungen vorzubeugen und das allgemeine körperliche Wohlbefinden zu verbessern. Zusätzlich kann sie bei gesundheitlichen Problemen wie Magen-Darm-Erkrankungen, lindernd oder unterstützend wirken.

In der hauseigenen Küche der Senioren-Residenz „Sophienresidenz“ wird täglich frisch gekocht, wobei auch viele regionale Zulieferer frisches Obst und Gemüse liefern. Es

wird sogar darauf geachtet, dass die Bewohnerinnen und Bewohner sowie Mitglieder des Heimbeirates selbst bei der Erstellung des Speiseplans mitwirken können. „Das Küchenteam erhält regelmäßig Essenswünsche der Bewohner, die in den Speiseplan einfließen. Natürlich gehen wir auch auf Sonderwünsche ein, um individuelle Vorlieben umzusetzen oder die Ernährung an spezielle Krankheitsbilder wie Diabetes anzupassen“, erklärt Saupe.

In der Küche wird zusätzlich mit einer angepassten Rezeptdatenbank gearbeitet, die sich speziell auf die Verpflegung von Senioren ausrichtet und mit Lebensmittellieferanten aus der Region gekoppelt ist. Der Fokus liegt hier auf gesunder Ernährung. Dies bedeutet deutlich mehr Gemüse und weniger Fleisch. So konnte die Einrichtung in den letzten zwölf Monaten den Fleischanteil deutlich reduzieren.

Bei allem Engagement für gesunde Ernährung darf die Freude am Essen nicht vernachlässigt werden. „Unser Ziel ist es, dass alle Mahlzeiten unseren Bewohnern schmecken“, sagt Sandra Saupe. „Dies erreichen wir vor allem durch die täglich frische Zubereitung der Mahlzeiten mit ausgewählten Zutaten. Auch der Genuss und gelegentlich kleine Sünden dürfen nicht zu kurz kommen, weshalb es hin und wieder ein Stück Sahnetorte als Nahrung für die Seele gibt.“

Der SoVD kämpft für Ihr Geld bei sozialen Rechten

Der Ortsverband hilft Ihnen, Ihr Geld zu behalten und vor Betrügern zu schützen

Der Anderter Ortsverband des SoVD hatte in die Räume der St. Martin-Gemeinde geladen und über 60 Mitglieder und Besucher kamen zum Vortrag „Betrugsformen am Telefon“ – was Sie zum Schutz vor Kriminalität wissen sollten.

Alexander Keding, Polizei-Kontaktbeamter vom Revier Misburg, sprach im Dialog mit den Besuchern über die aktuellen Betrugsformen per Telefon, zu falschen Polizeibeamten, Enkeltrick und Schockanrufen. Ein kurzes Hörspiel zeigte auf, wie stark der Druck für die Angerufenen aufgebaut wird.

Klaus Nietzschmann vom „Weißen Ring e.V. informierte, wie Betroffene nicht nur materiell, sondern auch psychologisch leiden, und wie geholfen wird. Klaus Nietzschmann: „Wir begleiten die Betroffen, dazu gehören z. B. der mögliche Anspruch auf erforderliche Heilbehandlungen und medizinische Rehabilitationen. Darüberhinaus kann es eine Einmalzahlung geben, deren Höhe sich nach dem Grad der Schädigungsfolgen richtet. Ich habe auch schon Betroffene zu den Ermittlungsbehörden bis hin zum Gericht begleitet“.

Edelgard Wulff stellte die Möglichkeiten der Zusammenarbeit mit den ehrenamtlichen Helferinnen des SfS vor, zu Hause bei den Hilfesuchenden. Direkter Kontakt über 0172-4515021.

Rolf Gutkes: „Die große Teilnehmerzahl zeigt uns, ein wichtiges Thema gefunden zu haben. Es gibt uns die Motivation mit Fragen zu Themen „Soziales Recht“ und Verhalten zur persönlichen Sicherheit, weitere Veranstaltung anzubieten.

Die für Getränke eingenommenen Spenden werden an den Kindergarten der St. Martin-Gemeinde übergeben. *RG*

Österliches bei der AWO

Fröhliche Ostern wünscht der AWO-Ortsverein Kirchrode-Bemerode-Wülferode allen Bewohnerinnen und Bewohnern in unserem Stadtbezirk!

Und einen fröhlichen österlichen Clubnachmittag wollen wir am Donnerstag, den 28. März, ab 15 Uhr im HeinemanhofCafé bereiten. Das ist der Donnerstag vor Ostern – Gründonnerstag. Es gibt wie immer den guten Kuchen von Frau Schwarz, dazu für jeden ein buntes, gekochtes Ei vom Eierhof Bartels. Der LiliChor aus LindenLimmer wird für uns und mit uns singen, und die Clubleiterin liest Geschichten über und um Ostern. Herzliche Einladung an Mitglieder und Gäste. Kommen Sie zu uns – wir machen uns einen gemütlichen Frühlingsnachmittag!

Ihre Clubleiterin
Karin Brombach

Anzeige

Mythos Einäscherung

Trauen Sie sich zu fragen – Antworten von Wiese Bestattungen

In einer Welt, die stetig im Wandel ist, bleiben manche Dinge doch beständig – wie unsere Achtung und der Respekt vor dem Leben und den Abschiedsriten, die wir unseren Verstorbenen erweisen. Wir möchten hier weit verbreitete Bedenken und Fragen zum Thema Einäscherung klären.

Werde ich in einem auswärtigen Krematorium eingeäschert?

Die Sorge, dass die Einäscherung in einem auswärtigen Krematorium, zum Beispiel in der Tschechei, stattfinden könnte, hören wir immer wieder. Bei Wiese Bestattungen erfolgt jede Einäscherung mit größter Sorgfalt und Achtung im Hannoverschen Krematorium am Stadtfriedhof Lahe. Hierüber erhalten die Angehörigen eine schriftliche Urkunde. Zudem bieten wir die Möglichkeit, den letzten Weg eines geliebten Menschen bis zum Moment der Einäscherung zu begleiten.

Abschiedsraum für Trauernde

Für diejenigen, die sich entschließen, diesen letzten Abschied noch persönlicher zu gestalten, wurde im Krematorium Hannover ein besonderer Abschiedsraum eingerichtet. In diesem können Angehörige den letzten Weg ihres Verstorbenen bis zum Moment der Einäscherung begleiten. Ein Moment des Abschieds, der trotz seiner Emotionalität von vielen als tröstlich empfunden wird.

Wie verläuft eine Einäscherung?

Der Prozess beginnt mit der Überführung des Verstorbenen im Holzsarg in den Kremationsofen. Das Holz des Sarges dient hierbei als zusätzliche Energiequelle für die Verbrennung. Bei Temperaturen zwischen 750 und 1000 Grad Celsius wird der Sarg mit dem Körper des Verstorbenen eingeäschert. Nach etwa 50 bis 90 Minuten bleiben lediglich mineralisierte Knochenreste zurück, die in einer Ascheaufbereitungsanlage zu Asche verarbeitet und in eine Aschenkapsel gefüllt werden.

Woher weiß ich, dass die Asche zu meinem Verstorbenen gehört?

Eine häufig gestellte Frage betrifft die Gewissheit, dass die Asche tatsächlich von dem eigenen Verstorbenen stammt. Hierfür wird vor der Einäscherung einen Schamottstein mit einer einzigartigen Nummer und dem Namen des Krematoriums auf den Sarg gelegt, der die Identität des Verstorbenen sicherstellt. Dieser Schamottstein befindet sich während der Einäscherung beim Verstorbenen und wird später mit der Asche in die Aschekapsel gelegt. Die Aschenkapsel wird zudem mit einem versiegelten Deckel versehen, der alle relevanten Daten des Verstorbenen trägt.

Macht mein Herzschrittmacher Probleme?

Auch technische Implantate wie Herzschrittmacher stellen heute kein Hindernis mehr dar; lediglich Defibrillatoren müssen vor der Einäscherung entfernt werden.

Bin ich wirklich tot und wenn ja, woher weiß ich das?

Die Gewissheit des Todes wird in Deutschland durch eine ärztliche Untersuchung sichergestellt. Vor der Einäscherung wird in Niedersachsen jeder Verstorbenen ein zweites Mal von einem Amtsarzt untersucht, um auszuschließen, dass eine unnatürliche Todesursache vorliegt.

Entwicklung der Feuerbestattung

Während in den 1990er Jahren nur ein Drittel der Menschen sich dafür entschied, sind es heute über 77 Prozent. Ein Trend, der den Wandel in unseren Bestattungskulturen und den Wünschen der Menschen widerspiegelt.

Viele Fragen liegen auf der Seele und sind doch so tabuisiert, dass sie nicht gestellt werden. Wir möchten Mut machen, Ihre Sorgen und Nöte in persönlichen Beratungsgesprächen zu formulieren. Wiese Bestattungen steht Ihnen als vertrauensvoller Partner in diesen sensiblen Zeiten zur Seite. Unser Bemühen, Licht in die verschiedenen Aspekte der Bestattung zu bringen, soll Ihnen Informationen, Trost und Unterstützung bieten. Denn am Ende geht es darum, mit Respekt, Würde und Liebe Abschied zu nehmen.

Stefan Burmeister-Wiese, der Autor dieses Beitrags, ist Geschäftsführer des hannoverschen Bestattungsunternehmens Wiese. Das älteste, im Familienbesitz befindliche Bestattungsunternehmen in Hannover hat seinen Hauptgeschäftssitz in der Baumschulenallee 32 im Heideviertel. Wiese-Filialen gibt es am Altenbekener Damm 21, auf der Lister Meile 49, in der Berckhusenstraße 29 (Kleefeld), in der Podbielskistr. 105 und in der Garkenburgstr. 38 in Hannover-Döhren.

Wiese Bestattungen 175 Jahre

In begleiteten Trauergesprächskreisen helfen wir Trauernden, mit dem Verlust eines geliebten Menschen umzugehen und neuen Lebensmut zu schöpfen.
Seit sechs Generationen sind wir vertrauensvoller Partner.

Altenbekener Damm 21
Baumschulenallee 32
Berckhusenstraße 29
Garkenburgstraße 38
Lister Meile 49
Podbielskistraße 105

0511 957857
wiese-bestattungen.de

Fachunternehmen für Bestattungsdienstleistungen nach DIN EN 15017
aeternitas Qualifizierter Bestatter

Abschied Leben

23. APRIL

15.00 Uhr

Seniorenbüro KBWrode: Schockanrufe erkennen und abwehren

Betrüger finden immer wieder neue Wege und Tricks, um sich zu bereichern. Psychologisch gehen sie in Telefonanrufen ausgesprochen geschickt vor und erreichen so ihr Ziel. Die Polizeistation Bemerode informiert uns in dieser Veranstaltung über aktuelle Schockanrufe, wie man sie erkennen und abwehren kann.

Kosten: 2,00€ / Person. Die Teilnehmerzahl ist begrenzt. Bitte melden Sie sich im Seniorenbüro unter Tel. 0511 / 168-48785 an.

Pflege und Gesundheit in der Region Hannover
Deutsches Rotes Kreuz

Ambulante Pflege, Beratung und Betreuung

Wir kümmern uns darum, dass Sie gut versorgt in Ihrem Zuhause bleiben können.

Nehmen Sie Kontakt zu uns auf – wir informieren Sie gern.

DRK-Sozialstation Bemerode
Tel. 0511 511003
www.drk-hannover.de

Oliver Menges

BABST
BESTATTUNGSHAUS

☎ (0511) 980 610 Tag & Nacht
Oesterleystraße 14 · 30171 Hannover
Hildesheimer Straße 126 · 30880 Laatzen

25. MÄRZ

19.30 Uhr

Themenabend in der ev-luth. Auferstehungsgemeinde, Helmstedter Str. 59, 30519 Hannover-Döhren

Dr. Franz Rainer Enste, Regierungssprecher a.D.

Antisemitismus als gesamtgesellschaftliche Herausforderung

Erfahrungsbericht des von 2019 bis 2023 amtierenden Niedersächsischen Landesbeauftragten gegen Antisemitismus.

Im Herbst 2019 ist in Niedersachsen die ehrenamtliche Aufgabe eines Landesbeauftragten gegen Antisemitismus und für den Schutz jüdischen Lebens geschaffen worden. Der erste Antisemitismusbeauftragte Dr. Enste spricht über seine Erfahrungen, wobei er auch die Situation in Hannover in den Blick nimmt. Er erläutert die eingeleiteten Initiativen und gibt Ausblicke auf künftige Herausforderungen.

21. MÄRZ

9.30–11.30 Uhr

Mit der VR-Brille in andere Welten abtauchen in der Stadtbibliothek Kleefeld

Kinder und Jugendliche ab 10 Jahren können verschiedene Spiele mit einer VR-Brille ausprobieren.

Anmeldung unter 168-44237 oder Stadtbibliothek-Kleefeld@Hannover-Stadt.de

Nicht geeignet für Kinder mit epileptischen Vorerkrankungen.

Stadtbibliothek Kleefeld Rupsteinstr. 6/8, 30625 Hann.

FAMILIE & DAHEIM | BÜRO & BETRIEB

Ohne Geschmacksverstärker

Meyer Menü
LIEFERT LECKER

vom 18.03. – 24.03.2024 / 12. Woche

	Montag – 18.03.2024	Dienstag – 19.03.2024	Mittwoch – 20.03.2024	Donnerstag – 21.03.2024	Freitag – 22.03.2024
Menü 1	Rostbratwurst mit Rotkohl, Salzkartoffeln und Zwiebelsauce	2 Hacksteaks in Pfefferrahmsauce mit grünen Pfefferkörnern, Bohnen ohne Speck und Salzkartoffeln	Frische Gulaschsuppe mit Champignons und Paprika, dazu 1 Brötchen	Steak vom Schweinerücken in Rahmsauce mit Kaisergemüse und Salzkartoffeln	Gebackenes Schollenfilet mit heißem Speck-Kartoffelsalat und Remouladensauce
Menü 2	Geflügel-Geschnetzeltes in Champignonrahmsauce mit Reis	Schweineschnitzel Art “Cordon bleu” in Sauce mit Leipziger Allerlei und Salzkartoffeln	Paprika-Rahmbraten mit Rosenkohl und Salzkartoffeln	3 Apfel-Pfannkuchen (vegetarisch) mit Vanillesauce	Hühnerfrikassee mit Spargel und Gemüsereis
Menü 3	Spaghetti Carbonara mit Speck und Schinken in Sahnesauce	Gedünstetes Seehechtfilet auf einer cremigen Gemüsesauce, dazu Petersilienkartoffeln	Chicken Crossies in knuspriger Panade mit Barbecuesauce und Broccoli-Tomaten Nudeln	Zitronenhähnchen “Toscana” mit Bohnen und Thymiankartoffeln	Penne “all’ arrabbiata” mit einer scharfen Sauce aus Tomaten, Speck, Zwiebeln, mit Parmesankäse abgeschmeckt
Menü 4	Linsensuppe mit Gemüse und 2 Wiener Würstchen	Mageres Kasseler mit Sauerkraut und Kartoffelpüree	2 Bratwürstchen “Thüringer Art” auf Blattspinat mit Salzkartoffeln	Badisches Rahmgeschnetzeltes mit Möhrengemüse und Nudeln	Kräuterrührei mit Schinken dazu Spinat und Salzkartoffeln
Vegetarisch	Käsetortellini (vegetarisch) in rahmiger Tomaten-Basilikumsauce	Gefüllte Kartoffeltaschen (vegetarisch) mit bunter Gemüseplatte und Sauce Hollandaise	Frische Champignons (vegetarisch) in Rahmsauce mit Salbei und getrockneten Tomaten, dazu Kräuterspätzle	Winter-Gemüseeintopf (vegetarisch) mit Wirsing, Karotten, Porree, Steckrüben und Grießklößchen, dazu ein kleines Brötchen	2 Couscous-Gemüsetaler (vegetarisch) mit einer Gemüsebolognese
Kaltes Menü	2 Heringfilets in süß-saurer Apfel-Zwiebelsauce mit Kartoffel-Specksalat ohne Mayonnaise	Griechischer Nudelsalat (vegetarisch) mit Gemüse, Hirtenkäse und Oliven, dazu Olivenbrot und Tsatsiki	Geflügelsalat mit Spargel, Champignons und Ananas, dazu Brot und Butter	Gebratenes Schweinekotelett mit Senf und Kartoffelsalat	Italienischer Pastasalat “Capri” mit frischem Gemüse und gewürfeltem Hähnchenfilet, dazu Olivenbrot und Butter
Salat	Salat Bella Italia (vegetarisch) frischer Salat mit Mozzarella, Rucola, Cocktail-Tomaten, marinierte Tomaten und Basilikum, dazu Balsamico-Dressing und 1 kleines Brötchen	Caesar-Salat (vegetarisch) Römersalat mit Cocktailtomaten, Gurke, Croutons und gehobeltem Grana Padano, dazu Caesar-Salat-Dressing und 1 kleines Brötchen	Levante Salat (vegetarisch) Rote Bete Falafel-Bällchen, Eisbergsalat, Minze, Karotten, Gurken, Walnüssen und Fetakäse dazu Joghurt Dressing und 1 kleines Brötchen	Orientalischer Salat bunter Salat mit marinierten Kichererbsen, Geflügelfrikadellen und Tomaten, dazu Honig-Senf-Dressing und 1 kleines Brötchen	Salat “4-Jahreszeiten” (vegetarisch) frischer Blattsalat mit rote Bete, gebratenen Champignons, Apfelspalten und Ziegenkäse, dazu Caesar-Salat-Dressing und 1 kleines Vollkornbrötchen

Menüpreis 9,50€ inkl. Lieferung und Dessert

Neukunden Aktion! -20%*
Wenn Sie an 5 aufeinander folgenden Tagen bestellen, bezahlen Sie nur für 4 Tage. Gültig bis zum 07.04.2024

Samstag – 23.03.2024
Samstags-Menü (gekühlt)
2 hausgemachte Frikadellen in feiner Sauce mit Kohlrabigemüse und Salzkartoffeln
Rinderbraten “Esterhazy” in Gemüsesauce mit Petersilienkartoffeln

Sonntag – 24.03.2024
Sonntags-Menü (tiefgekühlt)
Schweine-Geschnetzeltes “Züricher Art” mit hausgemachten Spätzle
Putenschnitzel “natur” in Sahnesauce mit Möhrengemüse und Salzkartoffeln

Einfach bestellen: Tel. 0800-150 150 5 nur Festnetz • Tel. 0511-438 340 • www.meyer-menue.de

STELLENMARKT

HANNOVER
STÄDTISCHE ALTEN- UND PFLEGEZENTREN

Pflegezentrum Heinemanhof sucht:

- Wochenendkräfte in der Pflege
- Wochenendkräfte in der Küche
- Pflegeassistenten (mit einjähriger Ausbildung)
- Exam. Pflegekräfte

Bewerbungen unter:
Heinemanhof@Hannover-Stadt.de

IN Geborgenheit LEBEN

Apotheken-Notdienst vom 15.03. bis 28.03.2024

15.03.2024
Wilhelm-Apotheke
Südstadt
Marienstr. 70 / Ecke Sallstr.
Telefon 85 15 32

16.03.2024
Damian-Apotheke
Südstadt
Hildesheimer Str. 102-104
Telefon 88 16 88

17.03.2024
St. Bernward Apotheke
Döhren
Hildesheimer Str. 240
Telefon 83 97 96

18.03.2024
Greifen-Apotheke
Anderten
Am Tiergarten 4
Telefon 52 17 11

19.03.2024
Kosmos-Apotheke
Buchholz
Läuferweg 25 A
Telefon 549 86 42

20.03.2024
Adler-Apotheke Laatzen
Laatzen/Rethen
Hildesheimer Straße 372
Telefon (0 51 02) 23 01

21.03.2024
Neue Apotheke im Mittelfeld
Mittelfeld
Lehrter Platz 3
Telefon 86 45 73

22.03.2024
Lotus-Apotheke
Südstadt
Geibelstr. 31 / am Stephansplatz
Telefon 988 73 97

23.03.2024
Apotheke am Heidering
Kleefeld
Heidering 2
Telefon 76 83 56 01

24.03.2024
Apotheke Großer Hillen 6
Kirchrode
Großer Hillen 6
Telefon 52 20 80

25.03.2024
Stern-Apotheke
Südstadt
Hildesheimer Str. 26 / Schlägerstr.
Telefon 98 99 80

26.03.2024
Noltemeyer-Apotheke
Buchholz
Podbielskistraße 315
Telefon 647 67 89

27.03.2024
Lentz-Apotheke
Kleefeld
Kirchröder Str. 89/90
Telefon 55 99 88

28.03.2024
Michaelis-Apotheke
Südstadt (Bertha-v.-Suttner-Platz)
Stresemannallee 2
Telefon 88 94 44

Öffnungszeiten von 8.30 Uhr bis 8.30 Uhr des Folgetages

AN- UND VERKAUF

Kaminholz
Pellets Briketts
ganzjährig günstig
BRENNHOLZ FRIEDRICH
☎ (0511) 260 64 01
www.brennholz-friedrich.de

Wir kaufen Wohnmobile + Wohnwagen
03944-36160 www.wm-aw.de Fa.

versch. Tennisschläger für Kinder und Erwachsene, Preis 10 € (Stück), Tel. 0511-83 16 10

KELLNER BAU
... Kompetenz am Bau.
☎ (05 11) 83 12 89

Hochwertiger Kinderschreibtisch von Kettler Buche massiv, 2-geteilte Arbeitsfläche, Höhenverstellbar, sehr gut erhalten, NP 500 €, nur 80 €, Tel. 0172-4531508

Kolumbarium
Hl. Herz Jesu

Würdevolle Urnenbeisetzungen
in der Kirche Hl. Herz Jesu
Max-Kuhlemann-Str. 13 • 30559 Hannover
Info-Telefon: 0511 9 59 26-0
www.kolumbarium-hannover.de

neben der Jakobikirche
über 100 Jahre
BESTATTER
Persönliche Hilfe:
• Bestattungen
• Hausbesuche
• Vorsorge…
Bestattungen Behre ☎ 51 10 13
www.behre-bestattungen.de ständig erreichbar
Kleiner Hillen 4 · 30559 Hann.-Kirchrode

IMPRESSUM

Die Zeitung für Hannovers Süd-Osten erscheint 14-tägig freitags.

Kronsberg Nachrichten GmbH
Petra Schiller
Lange-Hop-Straße 137 · 30539 Hannover
Tel. (0511) 51 23 04
Fax (0511) 563 87 84
E-Mail: p.schiller@schiller-verlag.de
www.kronsberg-nachrichten.de

Redaktion: Petra Schiller (PS) (V.i.S.d.P)

Medienberatung:
Petra Schiller, Tel. (0172) 515 88 58
H. Gröhn, Tel. (0 15 20) 953 10 72
z. Zt. gilt die Preisliste Nr. 7 vom 1.1.2002

Gestaltung & Layout: Birgit Thomas

Druck:
Druckerei Schäfer,
High Definition Print
Beckstraße 10, 30457 Hannover

Auflage: ca. 18.000 Exemplare

Vertrieb:
Kronsberg Nachrichten GmbH

Erscheinung:
Nächste Ausgabe Freitag, 29.03.2024
Anzeigen- und Redaktionsschluss:
Donnerstag, 21.03.2024, 12.00 Uhr

Namentlich gekennzeichnete Artikel geben nicht unbedingt die Meinung der Redaktion oder des Verlags wieder. Für eingesandte Manuskripte behält sich der Verlag eine redaktionelle Bearbeitung und Kürzung vor. Für unverlangt eingesandte Manuskripte und Fotos wird keine Haftung übernommen. Für Satzfehler und die Richtigkeit von Terminen wird keine Haftung übernommen.

LESCH
BESTATTUNGSHAUS
TAG & NACHT im Trauerfall
0511/ 37 00 12 66
Lange-Hop-Str. 137 | 30539 Hannover
Wülferoder Str. 36 | 30539 Hannover
Wir sprechen jederzeit:
www.lesch-bestattungen.de

Anzeige

Die Eulen-Apotheke informiert:

Das elektronische Rezept ist angekommen

Funktion und Tücken des elektronischen Rezeptes

Zunächst einmal vielen Dank für die vielen netten Glückwünsche zu unserem 25-jährigen Jubiläum. Die zahlreichen Kundinnen und Kunden durften in der Jubiläumswoche an unserem Glücksrad drehen und sich über viele kleine Geschenke freuen. Ein wunderschönes analoges Glücksrad in einer digitalisierten Welt.

Bestimmt haben Sie alle davon gehört: In Ihrer Arztpraxis bekommen Sie jetzt in der Regel ein elektronisches Rezept ausgestellt und keinen rosa Papierausdruck mehr in die Hand. Iris Wien, Apothekerin und Inhaberin der Eulen-Apotheke, erklärt Ihnen die Vorteile und die Tücken des elektronischen Rezeptes.

Die Kundinnen und Kunden der Eulen-Apotheke lösen inzwischen 80 % aller Verordnungen elektronisch ein. Auch ältere Kundinnen und Kunden haben inzwischen erfahren können, dass es überhaupt nicht schwierig ist, eine elektronische Verordnung in der Apotheke einzulösen. In der Regel lädt die Ärztin oder der Arzt das Rezept elektronisch auf den Server der Gematik. Dieses Rezept kann dann ganz einfach durch Einlesen der Krankenkassenkarte abgerufen werden. Klingt leicht und ist es auch, wenn alle beteiligten Systeme funktionieren. Wenn! Die Gematik GmbH, die für die sogenannte Telematik-Infrastruktur verantwortlich ist, wird von den Spitzenorganisationen des Gesundheitswesens betrieben. 51 % gehören dem Bundesministerium für Gesundheit, 22 % dem Spitzenverband der Krankenkassen. Der Rest verteilt sich auf Bundesärztekammer, Bundeszahnärztekammer, Bundesapothekerkammer, Krankenhausgesellschaft und kassenärztliche Vereinigungen. Wenn man dieses Konstrukt liest und sich damit beschäftigt, kann sich jeder vorstellen, dass es viele Möglichkeiten gibt, dass es irgendwo hakt.

So gab es in den ersten Wochen des elektronischen Rezeptes bereits zahlreiche Serverstörungen, teilweise sogar jeden Morgen ganz regelmäßig, wenn zentral Daten aktualisiert wurden. In diesen Fällen gibt es leider überhaupt kein Backup, wenn die Patientinnen und Patienten mit ihrer Gesundheitskarte in der Apotheke stehen. Wenn dann ein akut benötigtes Arzneimittel aufgeschrieben wurde, ist ausschließlich der Anruf in der Arztpraxis und das gute alte Papierrezept für diesen Ausnahmefall möglich. Das bedeutet für alle Beteiligten aber auch viel Geduld und langwierige Unterbrechungen der betrieblichen Abläufe.

Alle Patientinnen und Patienten haben jedoch auch die Möglichkeit, sich einen sogenannten Token (QR Code) auf einem Papierausdruck geben zu lassen. Auf diesem Ausdruck steht das verordnete Arzneimittel zusätzlich in Klarschrift. Bei einem Ausfall der Gematik lässt sich das Rezept dann einfach etwas später vom Server holen und man weiß wenigstens was verordnet wurde.

Einige wenige elektronisch versiertere Kundinnen oder Kunden haben sich die Gematik App auf ihr Smartphone geladen und sich eine PIN für die Krankenversicherungskarte bei ihrer Krankenkasse besorgt. Damit lässt sich die Verordnung auch selbständig auslesen und elektronisch über den Online-Shop der Eulen-Apotheke bestellen. Über die App „Meine Apotheke“ können die Kundinnen und Kunden der Eulen-Apotheke sofort sehen, ob das bestellte Arzneimittel bereits vorrätig ist oder wann es genau vor Ort sein wird. Auch Quittungen lassen sich dort bequem für das Finanzamt oder die Krankenkasse jederzeit abrufen. Wenn Sie Interesse an dieser App haben, lassen Sie sich bei Ihrem nächsten Besuch in der Eulen-Apotheke die Zugangsdaten für die erste Registrierung mitgeben oder schreiben Sie uns eine E-mail.

In wenigen Wochen wird über diese App auch das sogenannte Cardlink-Verfahren funktionieren, bei dem die Krankenversicherungskarte zum Auslesen der Verordnungen einfach mit dem Chip an das Telefon gehalten wird. Dann kann man einfach die Karte auf das Telefon legen und die Bestellung in der Eulen-Apotheke auslesen. Technik, die begeistert.

Wie gesagt, wenn alles gut funktioniert, ist das elektronische Rezept eine tolle Sache: Die Patientin oder der Patient kann sich sogar den Weg in die Arztpraxis sparen, wenn die Versicherungskarte in dem betreffenden Quartal schon vorgelegt wurde und es sich lediglich um eine Folgeverordnung handelt. In diesen Fällen ist allerdings zu berücksichtigen, dass es aus organisatorischen Gründen in den Praxen bis zu 24 Stunden dauern kann, bis das Rezept auf dem Server liegt. Denn auch elektronische Verordnungen werden nicht von der MFA unterzeichnet, sondern vorbereitet und dann durch die Ärztin oder den Arzt kontrolliert und elektronisch mit dem Heilberufsausweis freigegeben.

Nur mit der Gematik-App oder in Zukunft mit dem Cardlink-Verfahren können die Patientinnen und Patienten selbst nachsehen, ob die Verordnung bereits freigegeben worden ist. Zur Not können aber auch digitale Token per analogem Fax übertragen werden;) In diesem Falle braucht die Apotheke auch kein Originalrezept mehr für die Abrechnung.

Sie werden in der Eulen-Apotheke stets bestens beraten und mit der neuesten Technik versorgt, so dass Sie sich immer sicher fühlen können, selbst wenn Sie sich mit diesen neuen Möglichkeiten nicht selbst auseinandersetzen möchten.

Wir freuen uns auf Ihren Besuch; denn „Ihre Gesundheit ist unser Anliegen“. Für uns gibt es nichts Wichtigeres!